

広報しもいち

8

2021年  
No. 687

# SHIMOICHI



満開のひまわり

📷 都町お達者ファーム

## 議会だより

令和3年第4回(臨時会)

令和3年第4回下市町議会(臨時会)が6月29日の1日間の会期で開かれ、上程された議案は原案どおり可決されました。

### 議案

▽下市町中一貫校整備工事に係る請負契約の締結について

## 下市町のごみ抑制 関西の市町村で第1位

日本経済新聞によると、環境省がまとめた一般廃棄物処理の実態調査(2019年度)で、下市町の1人1日あたりのごみの排出量が、関西の市町村で最も少ないという結果になりました。

町民の皆様のおかげで素晴らしい結果を得ることが出来ました。引き続きご協力お願いします。

なお、生ごみ処理機等購入に係る費用の補助も行っておりますので、詳しくは左記までお問い合わせください。

### 問合せ

生活環境課

☎ 5215901

## 国民年金付加年金の制度について

付加年金とは、毎月の国民年金保険料(令和3年度16,610円)にプラス400円を上乗せして支払うことで、将来受給する年金額を増やすことができる制度です。

### ◎付加年金へ加入できる方

- ・国民年金第1号被保険者  
(自営業者・農業者・学生・アルバイト等の方で20歳から60歳までの方)
- ・65歳以上の方を除く任意加入をされている方

### ◎付加年金へ加入できない方

- ・会社員や公務員などの第2被保険者
- ・第2被保険者に扶養されている配偶者
- ・国民年金保険料の免除・猶予を受けている方
- ・国民年金基金へ加入中の方

☆付加年金は、老齢基礎年金と同時に受給できます。

付加年金保険料は月額400円で、これを国民年金保険料(令和3年度16,610円)に上乗せして支払います。

付加年金保険料を納めることで「200円×納付月数=付加年金額(年額)」が、将来受け取る年金額に加算されます。

### ◎計算例

20歳から60歳までの40年間、付加保険料を納めた場合の年金額は以下のようになります。

- ・支払金額……400円×480か月(40年)=192,000円
- ・受取金額……200円×480か月(40年)=96,000円(年額)

この96,000円が、将来の年金に加算されて毎年支給されます。

支払った付加年金保険料192,000円に対して、毎年96,000円を年金に加算されて受け取ることができます。

つまり、たった2年で支払金額と同額になるお得な年金です。

※付加保険料をおさめるには、申込みが必要です。

詳しくは、大和高田年金事務所または住民保険課までお問い合わせください。

### 問合せ

大和高田年金事務所 ☎ 0745-22-3531  
住民保険課 IP 68-9063(直通)

## 税理士による無料税務相談

近畿税理士会主催の税理士による無料税務相談会が開催されます。相続税や贈与税、所得税など主に国税についての疑問を解消する機会として、ぜひご利用ください。

相談会については原則予約制となっていますので、前日までに電話でお申し込みください。(当日でも空きがある場合には前日までの予約なしでも相談を行うことができます。その場合でも電話にて空き状況のご確認をお願いします。)

**日 時** 令和3年9月14日(火) 午後1時～4時までの間

**場 所** 下市町役場1階 第3会議室

**留意事項** 1人あたり30分程度

1回につき4名程度の相談を受け付けします。(先着順)

新型コロナウイルス感染拡大防止のため、やむを得ず開催を中止する場合があります。

相談会の当日は手洗い・咳エチケットの励行にご協力ください。

**予約・問合せ** 税務課 IP68-9066(直通)

## 奈良県中南和県税事務所からのお知らせ

個人事業税の第1期分の納期限は、8月31日(火)

第2期分の納期限は、11月30日(火)です。

個人事業税の納付書は、第1期分・第2期分をまとめて同封しています。

お間違いのないようご注意ください。

第2期分の納付書は紛失しないよう保管いただき、11月30日(火)までに納付してください。

※第1期分・第2期分をまとめて8月31日(火)までに納付することもできます。

※年税額が1万円以下の場合は、第1期分の納期限までに全額を納付いただくことになっています。

※コンビニエンスストアやペイジー(インターネットバンキング・モバイルバンキング・ATMからの納付)、スマートフォン決済アプリケーションでの納付もできます。

※口座振替制度もご利用ください。お申込みは金融機関にてお願いします。

詳しくは、下記までお問い合わせください。

**問 合 せ** 奈良県中南和県税事務所 課税係 ☎ 0744-48-3004

## 資源ごみ①分別のお願い

ごみの分別につきまして、一部の方がルールを守らず、町では回収できないごみを出されている場合があります。今一度、分別の方法をご確認いただき、適切に処理していただけるよう皆様のご理解・ご協力よろしく申し上げます。

ごみの分別についてご不明な点がありましたら下記までお問い合わせください。

**問 合 せ** 生活環境課 ☎ 52-5901



哺乳瓶



板ガラス・窓ガラス



鏡

資源ごみ①に左記のものが入っている場合、  
ごみの回収ができません。  
※これらは不燃ごみに該当します

## 下市町保健センターからのお知らせ

場所／下市町保健センター

事業名	日	時	対象者・内容等
二種混合予防接種	8月24日(火)	午前10時～10時30分	平成21年4月2日～平成22年4月1日
乳児健診	8月31日(火)	午後1時～ 詳細な時間は個別で案内します	【前期】 令和3年3月1日～令和3年5月31日生
		午後1時15分～ 詳細な時間は個別で案内します	【後期】 令和2年9月1日～令和2年11月30日生
こころの健康相談	9月6日(月)	午後1時～	健康福祉課にご予約お願いいたします
胃がん検診・大腸がん検診 肺がん検診	9月9日(木)	午前8時30分～11時 詳細な時間は個別で案内します	40歳以上の町民の方 子宮がん検診については20歳以上の町民の方 ※ごんたくん健康ポイント事業対象
大腸がん検診・肺がん検診 子宮がん検診・乳がん検診		午後1時～3時 詳細な時間は個別で案内します	

※新型コロナウイルス感染症拡大防止の為、事業を延期・中止させていただく場合があります。  
中止・延期の際は下市テレビ・下市町公式LINEで周知いたします。

問合せ 健康福祉課 保健予防係 IP 68-9065 (直通)

## 下市町地域包括支援センターからのお知らせ

### 《家族介護者の交流会》

介護者同士の交流と情報交換の場を通して、介護者の心身の元気回復を目的に開催します。

日時	場所	対象者	内容	参加費	申込
8月25日(水) 午前10時～正午	下市町交流センター (ごんたくんの家)	介護をされている方や介護に興味のある方	寄せ植え体験 講師:上南 成子氏	1,000円 (材料代・昼食代含む)	8月18日(水)までに社会福祉協議会まで申し込みください。

### 「認知症カフェ」

認知症の人とその家族、地域住民、専門職が集い認知症の人を支えるつながりを支援し、認知症の人の家族の介護負担を軽減します。

事業名	日時	場所	対象者	内容	申込
たんぽぽカフェ	8月6日(金) 午前10時～正午	下市町交流センター (ごんたくんの家)	認知症の方やその家族・医療や介護の専門職・地域の方など。 介護をされている方や介護に興味のある方。	たんぽぽカフェ 夏祭り	当日参加可

《申込・問合せ》 下市町社会福祉協議会 ☎ 54-2107  
下市町地域包括支援センター IP 68-9065(内線156・157・158)

## 令和3年度奈良県職員採用Ⅱ種試験（森林管理職）について

奈良県では、「奈良県フォレスター」（市町村において、長期間、同一の森林に関する行政事務を担う奈良県職員）となる職員（森林管理職）を採用するための試験を実施します。

### 受験資格

昭和56年4月2日から平成16年4月1日までに生まれた人

### 試験日程等

申込期間：令和3年8月17日（火）午前9時～8月31日（火）正午

第1次試験：令和3年9月26日（日）

### その他

この試験に合格し採用された方は、県職員として奈良県フォレスターアカデミーに入学し、2年間のフォレスター学科における教育を経て、卒業後に「奈良県フォレスター」に任命される予定です。

採用試験の詳しい情報は、奈良県人事委員会事務局のHP(<http://www.pref.nara.jp/9723.htm>)からご確認ください。

## 『がん検診を受けましょう』

集団各種がん検診			
実施日	受付時間	検診内容	場所
9月9日(木)	午前8時30分～11時	胃がん・大腸がん 肺がん	下市町保健センター
	午後1時～3時	大腸がん・肺がん 子宮がん・乳がん	

※新型コロナウイルスの感染拡大防止のため、受付は時間を区切り案内させていただきます。

※申込人数を制限させていただいているため、人数が満杯になると申込みができなくなることがあります。

**子宮がん・乳がん検診は2年に1回となります！！**

**ごんたくん健康ポイント事業対象です！**

問合せ 健康福祉課 保健予防係 IP 68-9065（直通）

## サウンディング型市場調査を実施しています

4つの施設の活用方法について

民間事業者との対話による調査

【調査を実施している施設】



下市南小学校



下市中学校



阿知賀小学校



下市町アムニティセンター

※詳しくは下市町ホームページをご覧ください。

**申し込み随時募集中**

問合せ 総務課 IP 68-9060（直通）

# 介護保険施設における食費・居住費と 高額介護サービス費の負担限度額が

## 令和3年8月1日から変わります

高齢化が進む中で、必要なサービスを必要な方に提供できるようにしつつ、負担の公平性と制度の持続可能性を高める観点から一定以上の収入のある方に対して、負担能力に応じた負担を求める見直しが行われます。

### ◆介護保険施設における食費・居住費の助成について◆

介護老人福祉施設・介護老人保健施設・介護療養型医療施設・介護医療院やショートステイを利用する方の食費・居住費については、世帯全員（別世帯の配偶者を含みます）が住民税非課税の方で認定要件（預貯金額等）に該当する方に助成による負担軽減（負担限度額認定）を行っています。

### ○認定要件と助成による負担軽減が次の①・②のとおり変わります。

#### ①負担限度額認定の認定要件である預貯金額が変わります。

	令和3年7月まで	見直し後（令和3年8月～）
年金収入等※ 80万円以下（第2段階）	単身 1,000万円 夫婦 2,000万円	単身 650万円、夫婦 1,650万円
年金収入等 80万円超 120万円以下（第3段階①）		単身 550万円、夫婦 1,550万円
年金収入等 120万円超（第3段階②）		単身 500万円、夫婦 1,500万円

※公的年金等収入金額（非課税年金を含みます。）＋その他の合計所得金額。

※今回の見直しで対象外となる方でも預貯金額が減少して、認定要件を満たすこととなった場合には、申請により負担軽減の対象となります。

#### ②介護保険施設入所者やショートステイを利用される方に負担いただく食費の1日の上限額（負担限度額）が変わります。

	施設入所者		ショートステイ利用者	
	令和3年7月まで	見直し後（令和3年8月～）	令和3年7月まで	見直し後（令和3年8月～）
年金収入等※ 80万円以下（第2段階）	390円	390円	390円	600円
年金収入等 80万円超 120万円以下（第3段階①）	650円	650円	650円	1,000円
年金収入等 120万円超（第3段階②）	650円	1,360円	650円	1,300円

※食事の提供に要する平均的な費用の額（基準費用額）は、1,392円→1,445円（日額）に変わります。

（注）生活保護受給者や老齢福祉年金受給者等（第1段階）の負担限度額は、食費・居住費ともに変更ありません。

※今回の見直しで居住費における負担限度額の変更はありません。

## ◆高額介護サービス費について◆

介護サービスを利用された際は、自己負担割合に応じた利用料を負担していただいております。高額介護サービス費とは、1か月に支払った利用者負担の合計が負担限度額を超えたときは、超えた分が払い戻される制度です。

### ○高額介護サービス費の毎月の負担の上限額が変わります。

医療保険制度の高額療養費制度に合わせ、8月1日以降に利用されたサービス分より一定年収以上の高所得者の負担限度額が以下のとおり見直されます。

区 分		負担の上限額（月額）
新設	課税所得 690 万円（年収約 1,160 万円）以上	140,100 円（世帯）
	課税所得 380 万円（年収約 770 万円）～課税所得 690 万円（年収約 1,160 万円）未満	93,000 円（世帯）
	市町村民税課税～課税所得 380 万円（年収約 770 万円）未満	44,400 円（世帯）
	世帯の全員が市町村民税非課税	24,600 円（世帯）
	前年の公的年金収入金額＋その他の合計所得金額の合計が 80 万円以下の方等	24,600 円（世帯） 15,000 円（個人）
	生活保護を受給している方等	15,000 円（世帯）

※介護保険サービスを利用された事で初めて負担の上限額を超えた方に申請書をお送りします。一度申請をいただきますと、それ以降の申請は必要ありません。（上限額を超える度に支給します。）

～ご不明な点等ございましたら下記までお問い合わせください～

問合せ 健康福祉課 介護保険係 IP 68-9064（直通）

## 子育て世帯生活支援特別給付金（ひとり親世帯以外分）のご案内《第2弾》

### 申請が必要となる場合とは???

#### 給付金の対象児童は？

平成15年4月2日（障害児は平成13年4月2日）から令和4年2月28日生まれの児童

#### 申請が必要となるのは？

- 令和3年度住民税（均等割）非課税で次の①②に該当する場合
  - ①支給対象者が高校生のみを養育している
  - ②対象児童を養育している公務員
- 主たる生計維持者が令和3年1月1日以降の収入が急変し住民税非課税相当の収入となった場合

※【家計急変】という

※家計急変については、本誌の折込チラシをご覧ください。

#### 主たる扶養義務者とは？

児童手当等を受給している場合は、児童手当等受給者のことをいう  
児童手当等を受給していない場合は、父母等で所得の高い者をいう  
家計急変の場合は、家計急変時点の収入もしくは所得の高い者をいう

#### その他

離婚（または協議中）やDV避難により配偶者と別居して子育てをするようになり、児童手当等を受給（受給申請）していない方は、給付金を受給できる可能性があります。

詳しくは下記までお問い合わせください。

※ただし、既に給付金の受給対象となった児童は除きます。

問合せ 健康福祉課 児童福祉係 IP 68-9064（直通）



マイナンバーカードが  
10月から健康保険証として  
(予定)  
使えるようになります。

## メリット



1



転職や引越しをしても  
**ずっと使える**

保険証の切り替えを待たずに、マイナンバーカードで受診できるようになります。

※医療保険者への加入の届出は引き続き必要です。

2

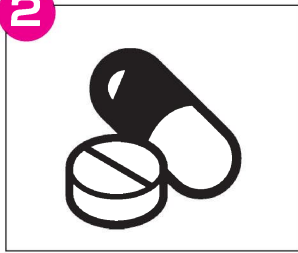

薬や医療費の情報を  
**まとめて確認**

専用ホームページのマイナポータルで確認できます。

※令和3年10月開始予定

3

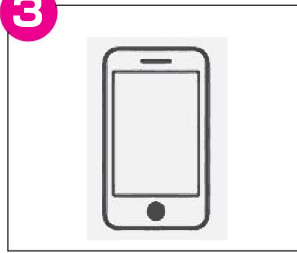

医療費控除を  
**簡単に申告**

専用ホームページのマイナポータルで自動入力が可能です。

※署名用電子証明書  
暗証番号が必要です

4

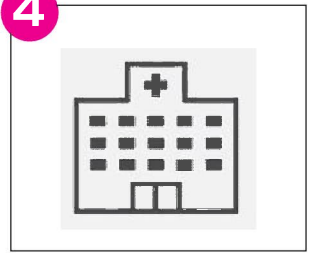

書類持参不要で  
**受診に便利**

限度額適用認定証がなくても高額療養費制度の限度額までの支払いで済みます。

## 注意事項



- 令和3年10月時点で、すべての医療機関・薬局が対応しているわけではありません。
- これからマイナンバーカードを保険証として使える医療機関・薬局が順次増加する予定です。
- 利用には申込みが必要です。  
(マイナポータルまたは役場で受付中)  
※カード交付時に役場で設定されている方は申込み不要



対応している医療機関・薬局は  
こちらのチラシとポスターが目印



# マイナンバーカードの申請はお済みですか？

運転免許証やパスポート等をお持ちでない  
ご高齢の方や未成年の方は、公的な身分  
証明書として使えるので、ぜひ申請を♪



下市町では 2,263 件  
カード交付 (令和 3 年 6 月 30 日時点)



スマホで  
申請する場合



役場窓口で  
申請する場合

## 【必要なもの】

- QRコード付申請書  
(個人番号カード交付申請書)



ご希望の方は  
新しい申請書を  
郵送します

## 【申請の流れ】

- 1 申請書の QR コード読み取り
- 2 案内に沿って、写真撮影、メールアドレス入力。
- 3 手続完了メールが届けば完了
- 4 ご自宅に交付通知はがきが届きますので、必要書類を持参して役場でカード受け取り

## 【必要なもの】

- 本人確認書類

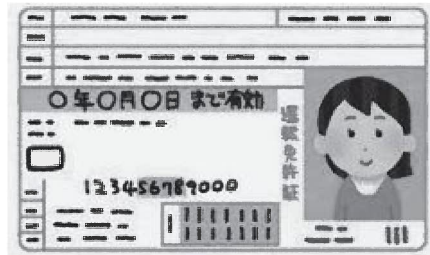

## 【申請の流れ】

- 1 本人確認書類を持参して役場へ  
【本人確認書類例】  
▽1点でよいもの  
(顔写真付きの公的な証明書)  
運転免許証・パスポートなど  
▽2点以上必要なもの  
健康保険証・年金手帳など  
「氏名・生年月日」または「住所・氏名」  
の記載があるもの
- 2 ご自宅に交付通知はがきが届きますので、必要書類を持参して役場でカード受け取り

〈マイナンバーカードの申請・受取に関する問い合わせ〉

住民保険課 IP 68-9063 (直通)

# 吉野警察署からのお知らせ

## 第61回吉野警察署協議会開催

令和3年6月21日（月）、吉野警察署において第61回吉野警察署協議会が開催され、委員8名中6名が出席し、桶谷忠博さんが会長に選出されました。

協議会において、吉野警察署から業務推進状況や交番・駐在所の最適化について説明を行い、委員からは「ゾーン30」、「防犯カメラの設置」等について質問等が出されました。

### 警察署協議会って何？

警察署協議会は、警察法によって設置することが定められており、警察署長が業務運営に民意を反映させるため、その在り方について住民等の意見を聴くための機関となります。  
また、警察署長が警察署の業務運営について住民等に説明し、理解と協力を求める場となります。

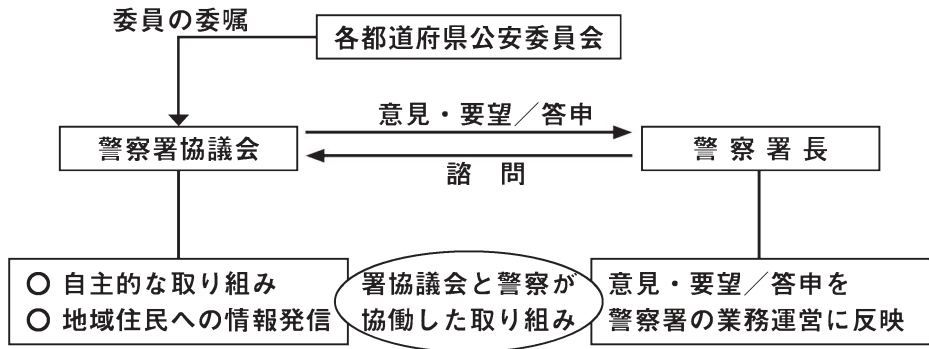

### 警察庁「災害情報投稿サイト」

警察庁では、大規模災害等が発生した際に、各種警察活動を迅速・的確に実施するため、国民の皆様から災害発生状況等の情報を求める「災害情報投稿サイト」を運用しています。

大きな被害が見込まれる地震が発生するなど、国民の皆様からの情報提供が必要と判断される場合に、警察庁ウェブサイト「災害情報投稿サイト」を開設し、被害状況等の投稿を受け付けます。

同サイトは、警察庁のホームページからアクセスできますが、投稿できるのは警察庁が投稿を求めるときのみです。

なお、同サイトからの被害申告や救助要請等はできません。  
緊急時には、110番通報をお願いします。



**吉野警察署 ☎ 53-0110**



## 自衛官募集のお知らせ

### 一般曹候補生採用試験（終身雇用コースです。） 受付

令和3年7月1日（木）～9月6日（月）

#### 1次試験

令和3年9月18日（土）

筆記試験、適性検査

#### 2次試験

令和3年10月9日（土）

口述試験、身体検査

#### 場所

航空自衛隊奈良基地（1次・2次とも）

#### 資格

18歳以上33歳未満の者

#### 問合せ・連絡先

自衛隊奈良地方協力本部五條地域事務所

☎ 0747-22-3789

担当：西嶋、藤原、山岡

お気軽にお問い合わせください。



## 下市町立図書館 新着図書リスト

図書館の外は嵐	穂村弘
回想イトマン事件	大塚将司
手指の痛み・しびれ解消事典	大井宏之
ヤバすぎる日本刀伝説	小和田哲男
ラストは初めから決まっていた	小手鞠るい
新謎解きはディナーのあとで	東川篤哉
エレジーは流れない	三浦しをん
掟上今日子の鑑札票	西尾維新
ありえない!	エリック・カール
ピンポンパンポンプー	劇団ひとり
ちいさなライオン	ジャック・ブレヴェール
機関車トーマス	ウィルバート・オードリー
超高層ビルのサバイバル2	ポップコーン・ストーリー
ふしぎ駄菓子屋銭天堂15	廣嶋玲子
十年屋 5	廣嶋玲子
ほねほねザウルス マヨイの森のステゴサウルス	ぐるーぶ・アンモナイツ

## 下市消防署からのお知らせ

### 救命講習の開催について

新型コロナウイルスの影響で中止しておりました救命講習の一部を、7月1日（木）より再開しております。

下市消防署では下記のとおり応急手当講習会を実施しますので受講を希望される方は下市消防署救急係（☎ 52-2299）までご連絡ください。

#### 普通救命講習

日 時 令和3年9月12日（日） 午前9時～正午

対 象 中学生以上

定 員 10名（※定員に達した場合、募集を締め切らせていただきます。）

申込期間 令和3年8月12日（木）～9月7日（火）

#### 感染防止対策

- ・マスク着用、アルコール消毒、検温の徹底
- ・会場、待機場所等における3つの密（密閉・密集・密接）の回避
- ・定期的な換気の実施
- ・風邪のような症状（発熱、咳、倦怠感等）がある際は、参加を見送る
- ・訓練用資器材のアルコール消毒の徹底

以上の項目を実施しますので、ご協力お願いします。また、当日の検温で37.5℃以上の発熱、咳などの風邪症状がある方は参加できませんのでご了承ください。

※ご不明なことがございましたら、下市消防署救急課救急係までお問い合わせください。

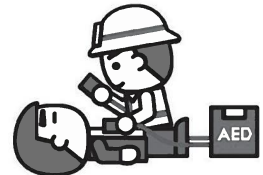

# くらしの情報 Information

## 下市温泉秋津荘・明水館・ごんた食堂 営業日のお知らせ

営業時間 午前11時～午後7時  
(受付は午後6時30分まで)

### ごんた食堂

#### 【平日】

午前11時30分～午後2時  
午後4時30分～6時30分

#### 【土・日・祝日】

午前11時30分～午後7時  
(ラストオーダー 午後6時30分まで)

※風呂の日には、お得な当日限定の日替わりメニュー『風呂の日定食』がございます。



※写真はイメージです



ごんたの湯  
下市温泉秋津荘明水館

各種宴会を承っております。ご予約はごんた食堂へ。

### 8月の営業日カレンダー

※○印の日が休館日です。

日	月	火	水	木	金	土
1	○2	3	4	5	6	7
8	9	10	11	12	13	14
15	○16	17	18	19	20	21
22	○23	24	25	26	27	28
29	○30	31				

🗓️ 今月の風呂の日は26日です

※10日は休まず営業いたします。

### 問合せ

下市温泉秋津荘・明水館  
☎ 52-2619 (フロイク)  
IP 68-9081

### 吉野三町無料法律相談 (奈良弁護士会所属弁護士による無料相談)

日 時 8月16日(月) 午後1時～4時  
場 所 下市町役場  
予約・問合せ 住民保険課  
IP 68-9063 (直通)

### 中南和法律相談センター無料法律相談 (県内中南和各地で随時開催しています)

予約・問合せ 奈良弁護士会  
中南和法律相談センター係  
☎ 0742-22-2035

### 法テラス南和法律事務所 (常駐の弁護士が相談にあたります)

場 所 大淀町大字下淵68番地の4  
やすらぎビル4階  
問 合 せ ☎ 050-3383-0025  
※無料になる場合があります。  
まずは電話でお問い合わせを。

### 消費生活相談

日 時 毎週木曜日 午後1時～4時  
開催日等は直接お問い合わせください。  
場 所 吉野町役場  
問 合 せ 吉野町役場 町民税務課  
☎ 0746-32-3081 (代表)

### 8月31日(火) は国民健康保険税 第2期 後期高齢者医療保険料 第2期 町県民税 第2期の納期限です。

納期限を守って、納め忘れのないようにしましょう。  
※口座振替ご利用の方は、8月31日(火)が振替日となります。預金残高のご確認をお願いいたします。  
国民健康保険税・後期高齢者医療保険料 住民保険課  
町県民税 税務課

### 令和3年度奈良県広域消防組合消防職員 採用募集案内【後期】

奈良県消防組合では、令和4年4月1日採用予定の消防職員を募集します。

#### 募集区分

高校区分

#### 募集案内詳細について

令和3年7月下旬ホームページにて掲載予定  
URL:<http://www.naraksk119.jp>

#### 問合せ

橿原市慈明寺町149番地の3  
奈良県広域消防組合消防本部人事企画課人事係  
☎ 0744-20-1119

# てんいち先生



## 社協だより

いつも善意銀行に預託をいただき、ありがとうございます。  
6月16日～7月15日の期間に、次の皆さんから預託をいただきました。

- ・供養として
- 上田 哲也(下市) 2万円
- 森 俊二(善城) 3万円
- 中本 優子(阿知賀) 2万円
- 喜多キミ子(仔邑) 3万円

(敬称略)

相談内容	場所	相談日	時間
<b>行政・人権・心配ごと相談</b> 行政相談委員・人権擁護委員 民生児童委員が相談を受けます。 (電話相談も可)	下市町交流センター (ごんたくんの家) ☎52-6125	8月5日(木)	午後1時
		9月2日(木)	
<b>人権・心配ごと相談</b> 人権擁護委員・民生児童委員が 相談を受けます。 (電話相談も可)	下市町交流センター (ごんたくんの家) ☎52-6125	8月19日(木)	3時
		9月16日(木)	

## 臨床心理士による こころの健康相談

さまざまなこころの問題や病気で悩んでいる方のご相談に応じます。

やさしい悩みでも結構です。左記の日程で行っております。  
日時《予約制》

- 9月6日(月)
- ①午後1時～2時
- ②午後2時15分～3時15分
- ③午後3時30分～4時30分

### 場所

下市町保健センター

※訪問相談もいたします。

### 費用

無料

### 申込・問合せ

電話で予約をお願いします。  
健康福祉課  
IP68-9065 (内線169)

## 図書館だより

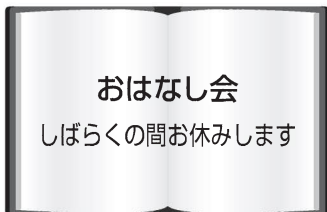

下市観光文化センター2F  
(下市町立図書館)  
☎52-11711  
IP68-9080

ホームページから蔵書の検索、予約が可能ですのでご利用ください。

### 8月の休館日

日	月	火	水	木	金	土
1	2	③	④	5	6	7
8	9	⑩	⑪	12	⑬	14
15	16	⑰	⑱	19	20	21
22	23	⑳	㉑	26	27	28
29	30	㉓				

- ★○印が休館日です
- ★開館時間 木曜日～月曜日  
午前9時～午後5時
- ★開館時間以外は、玄関脇の返却BOXへお返しください。(DVD・ビデオテープを除く)



## ★オードリー・タン

デジタルとAIの未来を語る

オードリー・タン  
プレジデント社

2020年に全世界を襲った新型コロナウイルスの封じ込めに成功した台湾。その中心的な役割を担ったIT業界の異才が、コロナ対策成功の秘密、デジタルと民主主義、AIと社会などについて語る。

## 奈良県トラック協会より 災害対策啓発冊子を寄贈いただきました

7月26日、役場応接室にて災害対策啓発冊子寄贈式が行われました。奈良県トラック協会より避難情報等が詳しく記載された冊子2, 500部を下市町に寄贈していただきました。寄贈品は本誌に折り込み、町民の皆様の安全に役立てられます。



令和3年7月1日現在

人口	4,985人	(-16)
男	2,351人	(-8)
女	2,634人	(-8)
世帯数	2,394世帯	(-3)
	( )内は前月比	
出生	0人	死亡 9人
転入	7人	転出 14人

## イベント中止のお知らせ

### 令和3年度下市夢まつり

今年度開催を予定しておりました下市夢まつりですが、新型コロナウイルスの影響による参加者及び関係者の健康・安全面を考慮した結果、中止させていただく運びとなりました。

開催を楽しみにされていた皆様には、大変ご迷惑をおかけいたしますが、何卒ご理解の程、よろしくお願い申し上げます。

問合せ 下市夢まつり実行委員会  
(事務局：地域づくり推進課)

### 令和3年度「おたっしゃ下市笑いの集い」

例年、65歳以上の高齢者の皆様に元気で明るく過ごしていただくために開催しております「おたっしゃ下市笑いの集い」ですが、新型コロナウイルス感染症拡大防止の観点から、令和3年度については中止とさせていただきます。

開催を楽しみにされていた皆様には、大変申し訳ございませんが、何卒ご理解の程、よろしくお願い申し上げます。

健康福祉課

### 令和3年度【第58回下市町民体育祭】

新型コロナウイルス感染症が国内で現在も拡大している状況であり、感染拡大防止と町民の皆様の健康と安全を第一に考え、今年度の町民体育祭を中止させていただくことに決定いたしました。

ご理解の程よろしくお願い申し上げます。

下市町民体育祭実行委員会

広告

広告