

SHIMOICHI



下市の玄関口を彩る
イルミネーション

📷 下市アメニティセンター

新年のごあいさつ



謹んで新春の
およろこびを申し上げます



新年あけましておめでとうございます。

日本では新型コロナウイルス感染症の感染者は少なくなっています。新たな変異株であるオミクロン株が発見されるなど、現在も油断ができない状況になっています。

感染拡大防止対策に取り組む皆様方のご協力に感謝申し上げますとともに、引き続き取り組んでいただきますようご協力をお願いいたします。

さて、現在取り組んでいます小中一貫校整備事業については、令和5年4月の開校に向けて順調に進んでいます。また、新型コロナウイルスワクチンの3回目の接種についても、順次接種券をお送りしますので、ご安心ください。

今後ともご指導・ご鞭撻とご理解・ご協力よろしくお願いいたします。

町民皆様にとって良い年でありますように、また新型コロナウイルス感染症の1日でも早い終息を願っています。

下市町長

榎本 龍昭

議会だより

令和3年第6回下市町議会（定例会）が12月6日から9日までの4日間の会期で開かれ、上程された議案はいずれも原案どおり可決等されました。

・承認（1件）、財産貸付（1件）、条例改正（2件）、規約変更（1件）、補正予算（1件）、規則改正（1件）
計7件

・6名の議員より一般質問

議案

▼専決処分した事件の承認について

（令和3年度下市町一般会計補正予算（第3号）について）

▼財産の無償貸付について

▼下市町国民健康保険条例の一部を改正する条例

▼奈良広域水質検査センター組合を組織する構成団体数の減少及び規約の変更について

▼特別職の職員で非常勤のもの報酬及び費用弁償に関する条例の一部を改正する条例

▼令和3年度下市町一般会計補正予算（第4号）について

▼下市町議会会議規則の一部を改正する規則

一般質問

矢野和男議員から

○コロナワクチン接種事業について

○町内業者・住民への支援策について

○義務教育学校について

○町道の補修・部分拡幅について

○出生を祝う事業を

尾上治吉議員から

○下市町立義務教育学校に係る状況について

○コロナ感染での第6波の備えについて

○下市放送（CATV）の議会委員

会室の画像処理が不鮮明で視聴し

づらいですが、改修は出来ませんか。

辻本光雄議員から

○昨年度の下市町財政状況について

○義務教育学校の建設にかかる財政状況について

中垣内敏博議員から

○緊急な漏水修理工事の対応について

○家庭ごみの搬出について

松田哲子議員から

○下市町の河川の整備計画について

○町の子ども・子育て支援の重要な施策について

○飼い主のいない猫への対策について

○旧南小学校を今後1年4カ月小学校として利用した後の計画について

川本和義議員から

○火葬場建設について



令和3年度 中学生税についての作文 優秀作品表彰

【下市町長賞】



梶めぐ実さん
（下市中学校3年）

「税についての作文」は全国納税貯蓄組合連合会及び国税庁が募集を行い、中学生に税について関心を持ち、正しい理解を深めてもらえるように実施しているもので、全国から多数の作文が寄せられました。身近に感じた税に関する事、学校で学んだ税に関する事、テレビや新聞で知った税の話などを取り上げ、下市中学校からは梶めぐ実さんが入賞しました。12月13日に役場応接室で行われた表彰式では、梶本町長から表彰状が贈られ、「このような表彰式を開いていただきありがとうございます。これからも学力向上に努めます。」と受賞の喜びを語っていました。

11/27 冬の風物詩 町の玄関口煌めく

11月27日、下市町アメニティセンターに設置されたイルミネーションの点灯式が行われました。

アメニティセンターのイルミネーションは、下市町商工会青年部が町の活性化を目的に25年前から続けている事業です。

今年は「やっぱ下市しか勝たん！」のメッセージが吉野川側の壁面で輝いています。

また、下市子ども園児が作成したごんたくんの塗り絵が飾られており、道行く人の目を楽しませています。



11/26 犯罪や非行のない 明るいまちづくり

11月26日、更生保護女性会が社会を明るくする運動の一環として、花苗を植えたプランターを町内各地に設置しました。

社会を明るくする運動は、犯罪のない明るい地域を築くための運動で、7月の強調月間を中心に、更生保護女性会や保護司会が地域住民と協力して取り組んでいます。会員は色とりどりの花が植えつけられたプランターを公共施設に設置しました。



下市町区長連合会より 各区へ車いすが寄贈されました

このほど、下市町区長連合会から町内各地区に車いすが寄贈されました。この車いすは、会館等で開催されるサロン等の行事に高齢者が参加しやすいようにまた会館に避難した高齢者の移動などに活用していただこうと寄贈されたものです。

今回寄贈していただいた車いすは、折り畳み式で外出時などの持ち運びもしやすく、手軽に利用できるものです。車いすは各地区の会館等に配置され、各地区の活動や住民の福祉のために活用されます。寄贈いただきありがとうございました。



12/2 薪ストーブ火入れ式

12月2日、ならコープ下市ステーションで薪ストーブの火入れ式が行われました。

この薪ストーブは、地域を元気にする地域コミュニティの活性化が目的で、県内の森林資源を有効活用し環境のことを考える機会になるようにと、一般財団法人再エネ協同基金が購入し、下市ステーションで運用することとなっています。

式典後、出席者は薪ストーブを囲んで歓談しながら薪ストーブで沸かしたお湯を利用して淹れたコーヒーを味わっていました。



令和3年度子育て世帯への臨時特別給付金(先行給付金)は 12月より順次ご案内や支給を始めています

★この給付金は高校生以下の児童・生徒を対象としています！



もしも！ うちの子、高校生以下なのに案内まだかな？

と思われている場合は お問い合わせください！

下市町では12月より順次、対象世帯へご案内をお送りしています。対象と思われる方で案内がまだ届いていないという場合は、お手数ですが健康福祉課へお電話ください。

★児童1人当たり10万円を全額一括給付しています。

★町内での買い物にご協力お願いします。

問合せ 健康福祉課 IP 68-9064 (直通)

新型コロナワクチン追加接種(3回目接種)のお知らせ

下市町では、追加接種(3回目)につきましては下記のとおり予定しております。

2回目の接種をされた方から、3回目接種日の概ね1か月前に接種日のご案内と接種券を順次送付させていただきますので、ご安心してお待ちください。

また、高齢者の予約につきましてはご自身で予約することなく、町から接種日を決めてご案内させていただきますので、ご了承ください。

接種場所は、下市観光文化センターや下市町保健センターとなっております、詳しくは案内通知にてお知らせいたします。

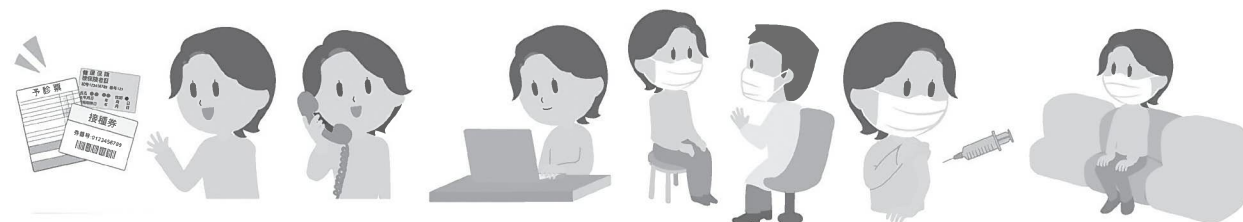

問合せ 健康福祉課 IP 68-9065 (直通)



新しいALTの先生が



下市町にやってきました

マコーマック・ファーガスさん（23）が、下市中学校にALT（外国語指導助手）として新しく着任しました。



Hello! My name is Mc Cormack Fergus.

Please call me Fergus. I'm from Ireland. I can speak intermediate-level Japanese (I studied for 4 years at secondary school and university), but I haven't studied Japanese formally for 3 years so I'm a bit rusty and have a lot to learn. I'm looking forward to meeting all the students. Please say "hello" when you see me!

訳：はじめまして！マコーマック・ファーガスです。

ファーガスと呼んでください。私はアイルランドから来ました。私は中級レベルの日本語は話せます（中学・大学で4年間勉強していました）が、正式に3年間勉強しておらず、少しなまっているので学ぶことがたくさんあります。児童や生徒たちに会うのを楽しみにしています。気軽に声をかけてくださいね。

趣味 / 特技

スポーツ、読書、日本語を話すこと

下市でやってみたいこと

英語でみなさんと会話をする

令和4年度 放課後児童健全育成事業(学童保育事業) 入所児童追加募集

- 目的** 核家族化や女性の社会進出など社会状況の変化を踏まえ、保護者等の労働や疾病などの理由により、昼間保護者がいない家庭の児童に対する居場所確保のため、預かりを行います。
- 対象児童** 下市小学校通学児童（新1年生～新4年生）
※新5、6年生については、定員に空きがある場合に追加募集いたします。
- 入所要件** 保護者等が就労や疾病等の理由により、放課後等に家庭での保育が困難な場合
- 保育時間** 放課後～午後6時30分
※長期休業中は午前8時～午後6時30分
- 保育料** 無料（別途、おやつ代等の実費が必要となります。）
- 休所日** 土・日・祝日・年末年始
※気象警報発令等により、臨時休所する場合があります。
- 申込書の配付** ・日時：1月4日（火）～
・場所：教育委員会事務局（観光文化センター1階）または下市町ホームページよりダウンロード
- 申込書の受付** ・期間：1月4日（火）～1月28日（金）
・場所：配付場所と同じ
- その他** 入所を希望される方は、申請書とその他必要な書類を添えて期限内にお申し込みください。なお、今年度ご利用いただいている方に関しても、来年度分として申込みが必要となりますので、来年度も継続して利用を予定されている方はお申込み忘れのないようご注意ください。
応募人数多数の場合は、書面審査の上入所の可否を決定するため、お申し込みいただいても入所できない場合があります。
- 問合せ** 教育委員会 ☎ 52-1711



「火入れ」を行う場合は事前に許可申請が必要です

森林または森林周囲1キロメートルの範囲内にある原野、田畑、荒廃地その他の土地で、その土地にある立木竹や雑草等を焼却する場合には、事前に火入れの許可申請が必要です。

許可申請は火入れを開始する日の10日前までに下記へ届け出をしてください。また、周辺の家屋、山林、原野等に延焼し火災が発生しないように、消火に必要な人員と器具等を準備し、十分注意して行ってください。

申請・問合せ 地域づくり推進課 IP 68-9070 (直通)

こんな時は凍結に注意

冬場に長期間留守にする場合や気温が氷点下4℃以下になると水道が凍結しやすくなります。屋外、北側で日が当たらない場所、風当りの強い場所、むきだしになっている水道管などは特に注意が必要です。

凍結防止法

- ①夜中に蛇口から水を少量出す
- ②凍結防止材を施工する
- ③給水管に風が当たらないようにする

凍結した場合の対処法

- ①無理に蛇口をひねらない
- ②熱湯を凍結した部分に直接かけず、タオルなどを巻いた上からかける
- ③ドライヤーなどの温風を当てたり、カイロなどの低温の暖房部材を凍結部にあてる

凍結によって蛇口、給水管が破損した場合

止水栓を閉め、速やかに下市町指定給水装置工事業者に対応を依頼する

漏水による水道料金には減免基準に該当する場合に限り減免する制度がありますので、下記までお問い合わせください。

問合せ

上下水道課 ☎ 52-5540



障害を理由とする差別をなくしましょう！

障害のある方への差別をなくすことで、障害のある方もない方も分け隔てなく生活できることを目的として、平成28年に「障害者差別解消法」が施行されました。

この法律では、市町村などの行政機関や会社、お店などの民間企業に対して以下のことが定められています。

① 不当な差別的取り扱いの禁止

正当な理由なく、障害を理由として障害のない方と異なる対応をしてはならないこと。



悪い例 ❌

障害を理由に飲食店などの入店や施設の利用、バスやタクシーなどの利用を断る

② 合理的配慮の提供

障害のある方から何らかの助けを求める意思表示があった場合に、負担をかけすぎない範囲で対応すること。



良い例 ○

聴覚に障害のある方には、ホテルや娯楽施設などの受付で筆談や手話を利用しコミュニケーションをとる

障害者差別に関するご相談は下記までお電話ください。

問合せ 健康福祉課 IP 68-9064 (直通)

下市町保健センターからのお知らせ

場所／下市町保健センター

事業名	日	時	対象者・内容等
しもぴよランド	1月12日(水)	午前10時～正午	対象：4歳までの児及びその保護者 内容：ベビーマッサージ 持ち物：バスタオル
大腸がん検診	1月13日(木)	午前9時～11時	40歳以上の住民の方 ※ごんたくん健康ポイント事業対象です。
臨床心理士による こころの健康相談	1月17日(月)	午後1時～4時30分	介護・健康・育児・仕事の悩み等に対して臨床心理士が相談を受けます。 電話予約をお願いします。
幼児健康診査	1月25日(火)	午後1時～ 詳細な時間は個別で案内します	【1歳6か月児】 令和2年6月1日～令和2年8月31日生
		午後1時30分～ 詳細な時間は個別で案内します	【3歳児】 平成30年6月1日～平成30年8月31日生

※新型コロナウイルス感染症拡大防止の為、事業を延期・中止させていただく場合があります。
延期・中止の際は下市テレビ・下市町公式LINEで周知いたします。

問合せ 健康福祉課 保健予防係 IP 68-9065 (直通)

下市町地域包括支援センターからのお知らせ

たんぼぼカフェ（認知症カフェ）とは…

令和7年には5人に1人は認知症になると言われています。そこで、認知症の人や家族介護に携わる方などが、気軽に話せて和やかに集える場所が認知症カフェです。お気軽にご参加ください。



たんぼぼカフェの様子

事業名	日時	場所	対象者	内容	申込
たんぼぼカフェ	1月14日(金) 午前10時～正午	下市町交流センター (ごんたくんの家)	認知症の方やその家族、医療や介護の専門職、地域の方など。 介護をされている方や介護に興味のある方。	健康運動指導士による認知機能向上プログラム	事前に社協まで申込みください。

「家族介護者交流会」

介護者同士の交流と情報交換の場を通して、介護者の心身の元気回復を目的に開催します

日時	場所	対象者	内容	参加費	申込
1月21日(金) 午前10時～正午	下市町交流センター (ごんたくんの家)	介護をされている方や介護にご興味のある方	肩や腰をほぐすりフレッシュ体操 講師：ポディトークY 松岡 泰子氏	1,000円 (昼食代含む)	1月14日までに社協まで申込みください。

申込・問合せ 下市町社会福祉協議会 ☎ 54-2107
下市町地域包括支援センター IP 68-9065(内線156・157・158)

大腸がん検診を受けましょう！

下記の日程で大腸がん検診を実施します！この機会にぜひ受けましょう！

日	時	1月13日(木)	} 午前9時～11時 ※時間を過ぎると受付できません
		2月9日(水)	
		3月1日(火)	
場	所	保健センター	
費	用	500円(70歳以上の方は無料)	
検	査	内容 便潜血検査・問診	
予	約・問	合せ 健康福祉課 保健予防係	
		IP 68-9065 (内線161・169)	



ごんたくん健康ポイント
事業対象です！

1月の食推簡単レシピ

食生活推進員より毎月簡単イチオシメニューを紹介します！



じゃがいものたらこ和え

●材料(1人分)

じゃがいも(生)	50g
たらこ(生)	5g
マヨネーズ	8g
薄口しょうゆ	0.8g

- ①じゃがいもは一口大に切り、鍋に入れて水をひたひたに加え、柔らかくなるまで茹でる。
- ②たらこ・マヨネーズ・薄口しょうゆを混ぜておく。
- ③柔らかくなったじゃがいもに②をからめる。

下市町食生活推進員募集

私たちと一緒に活動しませんか？



食について興味がある方や食について学びたい方、食生活推進員の活動に興味がある方はお問い合わせください。

問合せ 健康福祉課 IP 68-9065 (内線169)

新成人の皆様へ

20歳になったら国民年金



国民年金は、老後の暮らしをはじめ、病気や事故などで障害が残った人、働き手が亡くなった家族などの暮らしをみんなで支え合う制度です。

20歳以上60歳未満の方は、加入することが義務付けられています。

国民年金のメリット

安定した大きな支えになります

国民年金は国が責任をもって運営するため、年金の給付は生涯にわたって保障されます。

老後のためだけのものではありません

国民年金には年をとったときの老齢年金のほか、障害年金や遺族年金もあります。障害年金は病気や事故で障害が残ったときに受け取れます（受給には資格要件があります）。また、遺族年金は加入者が死亡した場合、その加入者により生計を維持されていた遺族（「子のある配偶者」や「子」）が受け取れます。

こんな制度もあります

○学生納付特例

所得が一定以下の学生は、国民年金保険料の納付が猶予される制度です。

対象となる学生は、学校教育法に規定する大学（大学院）、短期大学、高等学校、高等専門学校、特別支援学校、専修学校及び各種学校（修業年限が1年以上の課程に在学している方）、一部の海外大学の日本分校に在学する方です。

○納付猶予

学生でない50歳未満の方で、本人及び配偶者の所得が一定以下の場合、国民年金保険料の納付が猶予される制度です。

ご注意

- ・ 保険料を未納のままにしておくと、年金の給付を受けることができない場合があります。
- ・ 免除申請については、手続きが必要です。



問合せ 大和高田年金事務所 ☎ 0745-22-3531
住民保険課 IP 68-9063（直通）



SHIMOICHI×NARAJO

～奈良女子大学 学生編集長の部屋～



下市町交流センター（ごんたくんの家）にて

コミュニティ・リサーチに参加して

2021年前期のコミュニティ・リサーチという授業で、私は下市町を訪れました。授業内容は、下市町で開催される認知症カフェでの企画を考え実施するというものでした。参加者の前でレクリエーションをやるのは内気な私にはハードルが高く、「瀬戸の花嫁」の振り付けを教える担当だったのですが、表情筋が引きつって上手く喋れませんでした。そんな私をお手本にしても、参加者の皆さんは楽しんで一緒に体操してくださり安堵したことを覚えています。普段の座学とレポートばかりの授業とは違い、学生中心で話し合いを進め、最終回には下市町に実際に出向くとても刺激的な授業でした。一緒に受けた学生との関わりはもちろん、社協の橋本さん、コーディネーターの秋谷さん、役場の方々、たんぼぼカフェサポーターさん、カフェ参加者の皆さんに支えていただきとても感謝しています。下市町の方々こういった思いがけぬご縁をいただけて本当に良かったですし、視野を広げることが出来ました。

奈良女子大学 3回生 奥山祐

2021年12月号から奈良女子大学の授業の一環として、実際に下市町を訪れて学んだ学生が感じたことや思い出、外から見た下市町についてなど、学生自身が企画・編集した記事を掲載することになりました。

下市町と奈良女子大学は2015年2月16日に包括的連携に関する協定を締結し、地域社会の活性化、産業の振興、教育・文化の振興及び人材の育成、地域を志向した教育・研究及び地域貢献事業などについて、包括的に連携・協力しています。

吉野税務署からのお知らせ

令和4年1月から
スマートフォンを利用した申告が
より一層便利になります

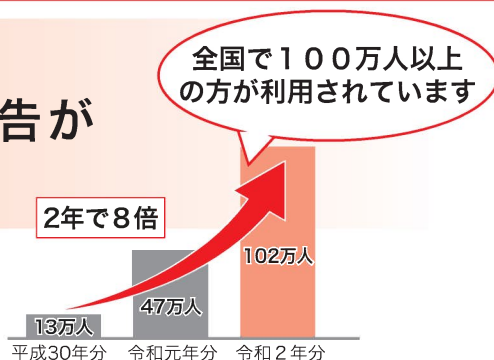

★スマホ専用画面の対象が拡大

スマートフォンで見やすいスマホ専用画面の対象に、給与所得、年金収入等の雑所得、一時所得に加え、新たに特定口座による株式等の譲渡所得等、上場株式等に係る繰越損失等の金融・証券税制が加わります。



★スマホカメラで源泉徴収票を読み取り

スマートフォンのカメラで源泉徴収票を読み取ることで、源泉徴収票に記載されている金額等を確定申告書等作成コーナーへ自動反映させることが可能になります。

スマホ申告に必要なものは、スマートフォンに加えて

次の①、②のいずれかが必要です。

- ①マイナンバーカード（スマートフォンはマイナンバーカード読取対応のものが必要です。）
- ②税務署で発行したID・パスワード

※ID・パスワード方式は暫定的な方法です。お早めにマイナンバーカードの取得をお願いします。

- 令和3年分所得税及び復興特別所得税の確定申告期間は、**2月16日(水)から3月15日(火)**までです。
- 新型コロナウイルス感染症の感染拡大を防止するため、確定申告会場の混雑緩和を図る観点から、確定申告会場への入場には、「**入場整理券**」が必要となります。
入場整理券の配付方法は2通りあります。
確定申告会場での**当日配付**又は**オンライン(LINE)での事前発行**となります。
なお、**当日配付は、状況により早めに配付を終了する場合があります**のでご了承ください。
- 確定申告会場では、**長時間お待ちいただく**ことがあります。
- 「検温」「マスクの着用」「手指の消毒」等の感染予防対策にご協力ください。
- 37.5度以上の発熱が認められる場合等は、入場をお断りさせていただきます。

消費税インボイス制度説明会を開催します！！

日	時	開催場所	定員	説明内容
1月19日(水)	午後2時～3時	吉野納税協会 (2F会議室) 吉野町大字丹治200番3	15名 (要予約)	インボイス制度の概要(基礎編) 《こんな方にオススメ》 ・「インボイス制度」という言葉を初めて聞いた方 ・制度全体の仕組みを知りたい方
1月31日(月)				

申込・問合せ 吉野税務署 法人課税部門

☎ 0746-32-1583 (直通)

説明会は電話予約制です。(1週間前までに予約をお願いします。)

会計年度任用職員(パートタイム・障害者雇用)を募集します

試験職種 一般事務職(障害者雇用)

採用予定人数 1名

職務内容 役場庁舎及び観光文化センターの清掃業務、パソコン入力(ワード、エクセル)、事務補助等

応募資格 次のすべての要件を満たす人

①身体障害者手帳、療養手帳、精神障害者保健福祉手帳のうち、いずれかの手帳の交付を受けている人、または障害者相談センター等により知的障害者であると判定された人

②ハローワークの紹介を受けた人

※地方自公務員法第16条に規定する欠格事項に該当する人は受験できません。試験の詳細及び受験申込は下記までお問い合わせください。

募集受付期間 令和4年1月5日(水)～28日(金)

採用予定日 令和4年4月1日(令和4年3月の1か月間は試用期間)

問合せ 〒638-8510

奈良県吉野郡下市町大字下市1960番地

総務課 人事係 ☎ 52-0001(代表)

ハローワーク下市 ☎ 52-3867



下市消防署からのお知らせ

「文化財防火デー」

1月26日は、法隆寺金堂壁画が焼損した日(昭和24年)にあたることから、この日を「文化財防火デー」と定められ、この日を中心として文化財を火災・震災その他の災害から守るために全国的に文化財防火運動が展開されています。

文化財は、たくさんの工夫と努力によって幾多の世代を超えて伝えられ今も引き継がれています。このような文化財は、関係者の努力だけでなく、住民一人ひとりが文化財を火災等の災害から守るための日常の心配りを積み重ねていくことが必要です。皆さんで協力して、大切な文化財を火災から守りましょう。

「応急手当普及員講習のご案内」

応急手当普及員講習を開催します。受講を希望される方は、最寄りの消防署に受講申込書を持参してください。

日時 3月8日(火)～10日(木)

午前9時～午後5時

場所 奈良県広域消防組合 桜井消防署

(桜井市大字上之庄327)

申込期間 2月1日(火)～2月24日(木)

申込・問合せ 奈良県広域消防組合 下市消防署

☎ 0747-52-2299

実施要領及び申込用紙は奈良県広域消防組合ホームページ(<http://www.naraksk119.jp/>)参照



くらしの情報 Information

下市温泉秋津荘・明水館・ごんた食堂 営業日のお知らせ

営業時間 午前11時～午後7時
(受付は午後6時30分まで)

ごんた食堂

【平日】

午前11時30分～午後2時
午後4時30分～7時

【土・日・祝日】

午前11時30分～午後7時
(ラストオーダー 午後6時30分まで)

※風呂の日には、お得な当日限定の日替わりメニュー『風呂の日定食』がございます。

※2日、3日の営業時間は午前11時30分～午後6時(午後5時30分受付終了)

各種宴会を承っております。詳細は、ごんた食堂へ。



※写真はイメージです



ごんたの湯
下市温泉秋津荘明水館

1月の営業日カレンダー

※○印の日が休館日です。

日	月	火	水	木	金	土
						①
2	3	4	5	6	7	8
9	10	⑪	12	13	14	15
16	⑰	18	19	20	21	22
23	⑳	25	㉔	27	28	29
30	㉓					

☺今月の風呂の日は26日です

※1月2日が初湯で、2、3日は午後6時までの営業となります。(午後5時30分受付終了)

問合せ

下市温泉秋津荘・明水館
☎ 52-2619 (フロイク)
IP 68-9081



今年も皆様のご利用を
心からお待ちしております！

吉野三町無料法律相談 (奈良弁護士会所属弁護士による無料相談)

日 時 1月14日(金) 午後1時～4時
場 所 吉野町役場
予約・問合せ 吉野町役場 町民税務課
☎ 0746-32-3081

中南和法律相談センター無料法律相談 (県内中南和各地で随時開催しています)

予約・問合せ 奈良弁護士会
中南和法律相談センター係
☎ 0742-22-2035

法テラス南和法律事務所 (常駐の弁護士が相談にあたります)

場 所 大淀町大字下淵68番地の4
やすらぎビル4階
問 合 せ ☎ 050-3383-0025
※無料になる場合があります。
まずは電話でお問い合わせを。

消費生活相談

日 時 毎週木曜日 午後1時～4時
開催日等は直接お問い合わせください。
場 所 大淀町役場
問 合 せ 大淀町役場 人権住民保険課
☎ 52-5501 (代表)

1月31日(月)は国民健康保険税 第7期 後期高齢者医療保険料第7期 町県民税第4期 の納期限です。

納期限を守って、納め忘れのないようにしましょう。
※口座振替ご利用の方は、1月31日(月)が振替日となります。預金残高のご確認をお願いいたします。
国民健康保険税・後期高齢者医療保険料 住民保険課
町県民税 税務課

新型コロナウイルス事業者支援金について

※申請は1月17日までです

新型コロナウイルス感染症感染拡大の影響を受けており、支援を必要としている町内事業者(今後も事業を継続する意思のある事業者)に対する支援金です。

交付要件や申請書類などの詳細は11月号広報の折り込みチラシをご確認ください。

交 付 額 一事業者 3万円
申 請 先 下市町商工会
(郵送での書類提出をお願いいたします)

問 合 せ 下市町商工会 ☎52-8717
〒638-0041
奈良県吉野郡下市町大字下市125番地

てんいち先生



いつも善意銀行に預託をいただき、ありがとうございます。
11月16日～12月15日の期間に、次の皆さんから預託をいただきました。

・供養として
 島山 武大(樫原市) 3万円
 堀 宏道(立石) 2万円
 羽山 良成(小路) 3万円
 前中 広亘(樫原市) 1万円
 小嶋 廣和(豊中市) 2万円

社会福祉協議会へ寄付
 ・長寿内祝い
 中村 澤枝(上阪) 30万円

(敬称略)

社協だより

相談内容	場所	相談日	時間
行政・人権・心配ごと相談 行政相談委員・人権擁護委員 民生児童委員が相談を受けます。 (電話相談も可)	下市町交流センター (ごんたくんの家) ☎52-6125	2月3日(木)	午後1時
人権・心配ごと相談 人権擁護委員・民生児童委員が 相談を受けます。 (電話相談も可)	下市町交流センター (ごんたくんの家) ☎52-6125	1月20日(木)	3時
		2月17日(木)	

1月9日(日) サイレンを鳴らします

新春を飾る町消防団出初式を1月9日(日)午前9時30分から、下市観光文化センターで行います。当日は左記のとおりサイレンを鳴らしますので、火災とお間違いないようお願いいたします。

日時
 1月9日(日)
 ・丹生地区
 午前7時30分
 ・下市(丹生地区以外)
 午前8時



図書館だより

おはなし会
 1月22日(土)
 午後2時

下市観光文化センター2F
 (下市町立図書館)
 ☎52-1711
 IP 68-9080

あけましておめでとうございます。図書館では毎月新しい本を所蔵しています。ぜひお越しください。

1月の休館日

日	月	火	水	木	金	土
						①
②	③	④	⑤	6	7	8
9	10	⑪	⑫	13	⑭	15
16	17	⑱	⑲	20	21	22
23 30	24 31	⑳	㉑	27	28	29

★○印が休館日です
 ★開館時間 木曜日～月曜日
 午前9時～午後5時
 ★開館時間以外は、玄関脇の返却BOXへお返しく下さい。
 (DVD・ビデオテープを除く)

暴風雨、高潮、干ばつ、感染症の拡大。ビル・ゲイツは科学、経済、政治の専門家と協力して気候変動解決のブレークスルーを探し求めてきた。今なお世界の最先端をリードするテクノロジーの巨人が、歩むべき道を提示する。

ビル・ゲイツ 地球の未来のため 僕が決断したこと

気候大災害は防げる
 HOW TO AVOID A CLIMATE DISASTER
 THE SOLUTIONS WE HAVE AND THE BREAKTHROUGHS WE NEED
 BILL GATES 早川書房
 山田文訳

ビル・ゲイツ
 山田文/訳
 早川書房

★地球の未来のため僕が決断したこと

掲載する有料広告募集中



しもいちテレビ
(文字放送)

掲載料

1週間	5,000円
4週間	20,000円



ホームページ
(バナー広告)

掲載料

1枠	1ヶ月	5,000円
	6ヶ月	25,000円
	12ヶ月	50,000円

5,000円
お得!

10,000円
お得!

企業でも個人でも申込できます。掲載条件など詳しくは下記まで

申込・問合せ 総務課 IP68-9060(直通)

下市町の広報誌・テレビ・ホームページに



掲載料(2色刷り)

1 枠 1ヶ月 5,000円

6ヶ月 25,000円 5,000円
お得!

12ヶ月 50,000円 10,000円
お得!

裏表紙に掲載する場合はカラー刷りのため、
1 枠 1ヶ月 7,500円

【広報誌掲載イメージ】

1 枠

- 町内およそ2,300世帯に配布
- 町内の公共施設や郵便局
南奈良総合医療センターにも
配布
- 宣伝、販路拡大の活用以外
にも記念品として残せます

【掲載までの流れ】

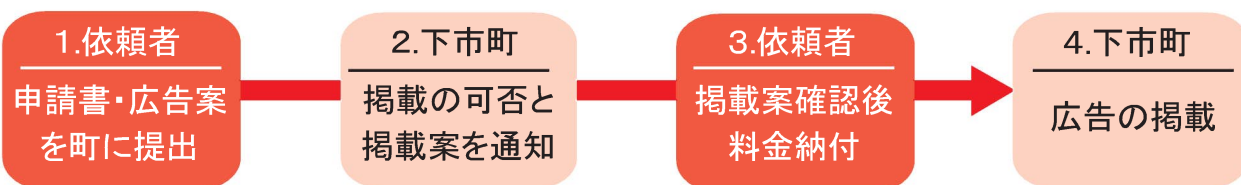

固定資産税(償却資産)の申告が必要です

固定資産税のうち、償却資産については、土地・家屋のように不動産登記簿などで課税対象となる資産の把握が困難な事情などから、地方税法第383条の規定により、町内に1月1日(賦課期日)現在の所在、種類、取得時期、取得価格および耐用年数などについて、毎年1月31日(1月31日が閉庁日の場合は翌開庁日)までに申告していただくこととなっています。前年度までの申告等の実績に基づき申告書等の送付をしておりますが、新規に事業をはじめられた方など、申告書をお持ちでない場合は下市町ホームページでダウンロードしていただくか、下記までご連絡いただければ申告書等を送付します。

問合せ 税務課 IP 68-9066 (直通)

初市開催のお知らせ

昨年は神事のみで開催でしたが、今年は新型コロナウイルス感染防止対策を行い、開催を予定をしています。

(状況により変更となる場合があります。)

下市初市実行委員会

下市町立図書館 新図書リスト

働く人のための言いかえ図鑑	大野萌子
差別はたいてい悪意のない人がする	キム・ジヘ
道路を渡れない老人たち	神戸利文・上村理絵
暮らしが変わる時短家事	かおり
さよならも言えないうちに	川口俊和
教場X	長岡弘樹
コロナ狂騒録	海堂尊
高校事変 XI	松岡圭祐
恐竜トリケラトプスとティラノクイーン	黒川みつひろ
宿題ファイター	よしながこうたく
無人島の迷路	香川元太郎・志織
竜とそばかすの姫	細田守 / 原作
6さいからつかえるパソコン	たにぐちまこと
あんしんえほん	高濱正伸 / 監修
ラストで君は「まさか!」と言う君との約束	PHP研究所 / 編
ロウソクの科学	マイケル・ファラデー / 原著

1月生まれのおともだち はッピーばーす데이



かすもと みさお
粕本 操 ちゃん

1歳 女の子 (阿知賀)

お誕生日おめでとう!
 優しくまっすぐな子
 になってね。

パパ・ママより
 いっぱい遊ぼうね。

にいに より



令和3年12月1日現在

人口 4,935人 (ー 4)
 男 2,332人 (± 0)
 女 2,603人 (ー 4)
 世帯数 2,375世帯 (ー 2)
 ()内は前月比
 出生 1人 死亡 13人
 転入 16人 転出 8人

広告