

広報しもいち

2023年
No. 714

SHIMOICHI



MINDTRAIL開催中!

📍 下市町内各地

01 一般会計歳入

歳入 62億1,150万1,755円

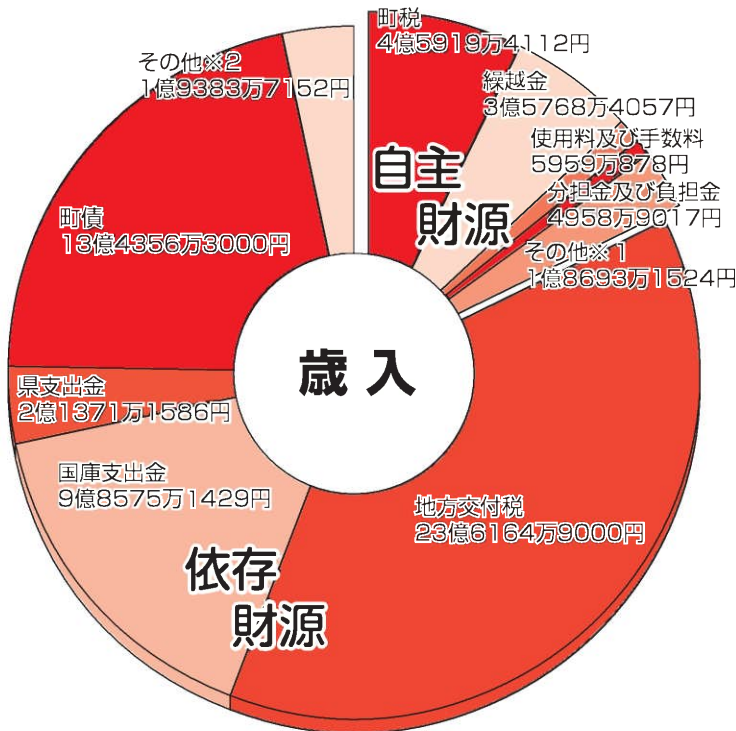

※1：財産収入+寄附金+繰入金+諸収入
 ※2：地方譲与税+各種交付金

02 一般会計歳出

歳出 59億3,127万7,659円

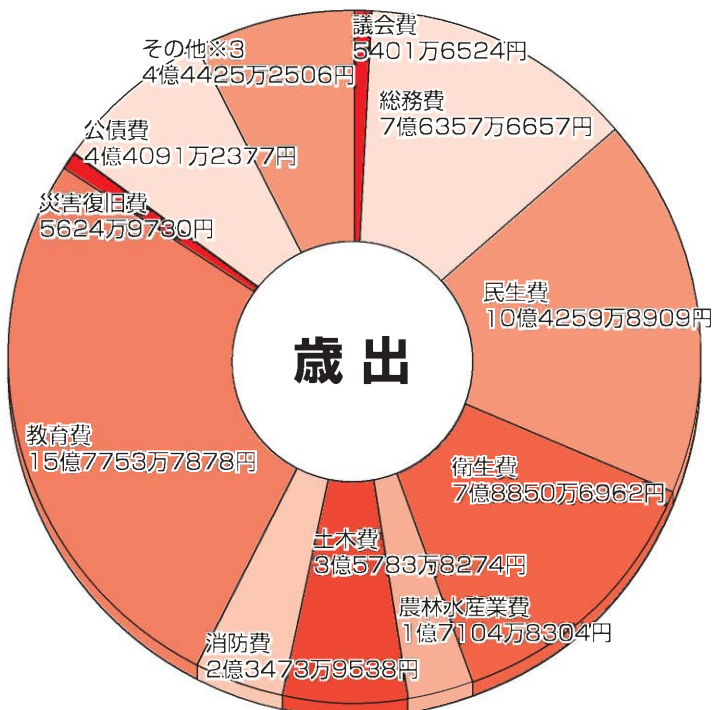

※3：商工費+諸支出金+予備費

令和4年度

決算

令和4年度 まちの財政通信簿
 令和4年度の一般会計と4件の特別会計、1件の事業会計の決算が、町議会9月定例会で認定されました。



決算概要

一般会計決算額は、歳入が62億1,150万1,755円（前年度54億3,558万3,327円）、歳出が59億3,127万7,659円（前年度50億7,789万9,270円）で差引額2億8,022万4,096円となります。実質収支額は、令和5年度へ繰り越すべき財源1,669万5,000円を差し引いた2億6,352万9,096円となります。

(単位：円)

会計名		歳入決算額	歳出決算額	差引額
特別会計	国民健康保険特別会計	684,867,730	675,855,229	9,012,501
	後期高齢者医療保険特別会計	117,846,281	117,705,081	141,200
	介護保険特別会計	916,977,928	895,720,057	21,257,871
	下水道事業特別会計	174,123,291	174,123,291	0
水道事業会計				
	収益的収入及び支出	308,965,936	257,009,810	51,956,126
	資本的収入及び支出	77,705,000	251,580,972	▲173,875,972

財政健全化判断比率等の状況

	実質赤字比率	連結実質赤字比率	実質公債費比率	将来負担比率
令和3年度	実質赤字額なし	連結実質赤字額なし	11.5%	21.7%
令和4年度			9.8%	11.4%

	経常収支比率
令和3年度	79.4%
令和4年度	84.1%



用語解説

実質赤字比率

標準財政規模（標準的な一般財源の収入額）に対する実質赤字額（一般会計等）の比率です。

連結実質赤字比率

標準財政規模に対する連結実質赤字額（一般会計及び特別会計）の比率です。

実質公債費比率

標準財政規模に対する公債費や公債費に準ずる経費等（一部事務組合の公債費に対する負担金や公営企業の公債費に対する繰出金等）の占める割合の過去3年間の平均です。

将来負担比率

標準財政規模に対する公社や第3セクターなども加えた、下市町が将来的に負担する可能性がある負債の総額の比率です。

経常収支比率

下市町の財政構造の弾力性を表す比率です。

9/22 令和5年度
下市町戦没者追悼式

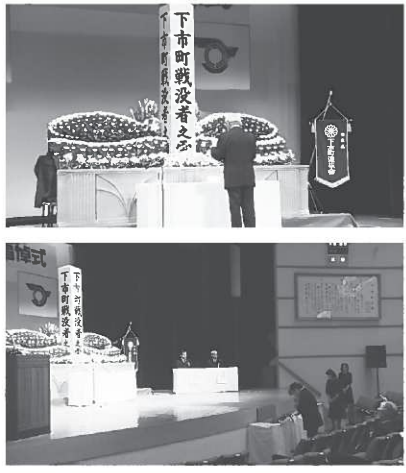

下市観光文化センターで、下市町戦没者追悼式を挙行了しました。式典は、土井副町長による開式の辞で始まり、国歌斉唱、続いて犠牲になられた方々への黙祷を行いました。その後、杵本町長が式辞を述べました。また下市町遺族会の牧野会長が「戦争の悲惨さ、命の尊さ、平和の大切さを次の世代に語り継がなければなりません」と追悼のことばを述べられました。式典の最後には、遺族や関係者による献花が行われ、亡くなられた方々のご冥福をお祈りされていきました。

9/28 今年度スタート
みんなで元気！健康教室

フレイルを知っていますか？

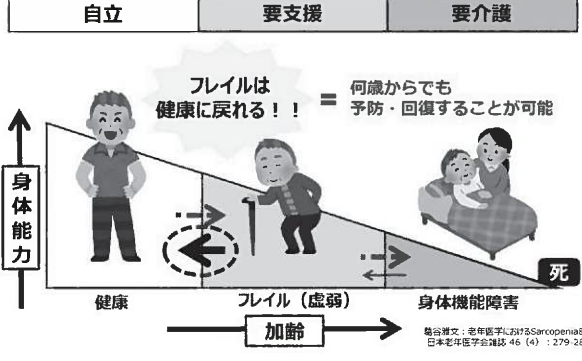

栃原の柿の里ホールで栃原サロン「みんなで元気！健康教室（フレイル予防教室）」を行いました。この事業は、今年度の新規事業「高齢者の保健事業と介護予防の一体的な事業」の一環で、フレイル予防、生活習慣病の重症化予防を目的に実施しました。この教室では保健師、管理栄養士、健康運動指導士、歯科衛生士がチームとなり参加者一人ひとりの特性に合わせた対応で、生活の質の向上を目指します。第一回目となるこの日、参加者は血圧測定や栄養に関する講義、体力測定、口腔体操の指導を受けられました。

会場は、体力測定の結果に拍手が起こるなど、終始なごやかな雰囲気になりました。教室は全4回12月まで続きます。

10/10 秋の味覚収穫体験！



下市子ども園の3歳から5歳児の子どもたちが下市中央公園ゲートボール場横の畑で栗拾いと芋掘り体験をしました。これは下市町ゲートボール協会のご厚意で実施されたものです。協会の大月会長が「今日は頑張って栗拾いと芋掘りをしてください」と声をかけると子どもたちは大きな声で「はい」と返事をしていました。秋の柔らかな日差しの中、畑には栗を拾って喜んだり、大きなさつまいもが掘れて驚いたりする、子どもたちの元気な声が響き渡っていました。

MIND TRAIL ～奥大和 心のなかの美術館～

9/16～11/12の期間、下市町・吉野町・下北山村で開催されている
MIND TRAIL！表紙に載せきれなかった作品の写真を掲載します！

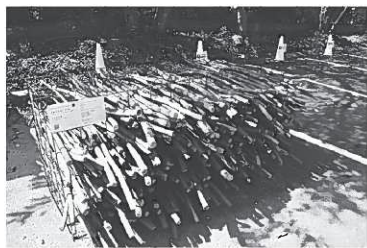
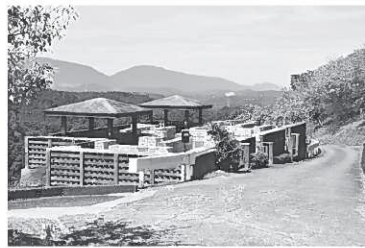
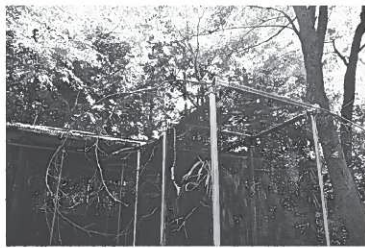

イベント情報

下市町で9/16～11/12に実施中の「MIND TRAIL 奥大和 心のなかの美術館」の関連イベントとして、最終日を迎えるにあたり『奥大和1000人会議&まなびやCAFE×MIND TRAILスナック』と『作品説明ツアー』を開催します。

『奥大和1000人会議 & まなびやCAFE×MIND TRAILスナック』

実施内容：芸術家やMIND TRAILの関係者など様々な方と話をし、繋がりをもてる場となっています。カフェなどの出店もあります。

開催日：11月11日（土）

開催時間：13:00開場

奥大和1000人会議

13:30～16:00

まなびやCAFE×MIND TRAILスナック

11:00～18:00

※途中参加・退場も可能ですので、お気軽にお越しください。

開催場所：下市町 峠のまなび舎（旧広橋小学校）

〒638-0015

奈良県吉野郡下市町広橋614-1

駐車場：峠のまなび舎周辺

※下市町・吉野町・下北山村の3町村での実施事業のため、吉野町と下北山村の関係者もイベントの参加対象となっています。

『作品説明ツアー』

実施内容：MIND TRAILの作品制作者と共に歩いて、作品の説明を聞きながらルートを巡っていただきます。ツアーは往路のみのため、峠のまなび舎で解散となりますが、復路コース（ごんたの湯が最終地点）もぜひお楽しみください。

開催日：11月11日（土）

開催時間：9:30～11:30

（集合時間9:15/解散時間11:30予定）

参加料：3,000円

定員：15名（最少催行人数3名）

集合場所：下市温泉秋津荘 明水館（ごんたの湯）駐車場
〒638-0011

奈良県吉野郡下市町仔邑2189

解散場所：峠のまなび舎/ゲストハウスつわいらいと
〒638-0015

奈良県吉野郡下市町広橋614-1

申込み：YAMAP TRAVELのHPから
(<https://r.yamap.com/42983>)

ぜひ、遊びに来てね！



問合せ 地域づくり推進課 IP 68-9070（直通）

タウンミーティングを開催します

町長が町民の皆様と直接、意見交換をすることで、町政に対する考え方やご意見をお聴きするために、下記のとおり、タウンミーティングを開催します。

テーマ：今後のごみ行政について

日時：11月10日（金）19:00 場所：下市観光文化センター2階 研修室

※どなたでも自由にご参加いただけます。

問合せ 総務課 IP 68-9060（直通）

医療費助成制度のご案内 医療費の一部を助成する制度です

制度名	対象者	所得制限
子ども医療	0歳から18歳年度末までの子ども	無
心身障害者医療	1歳以上75歳未満で、1級・2級・1種3級・1種4級の身体障害者手帳または奈良県発行のA1・A2判定の療育手帳を所持している方	有
ひとり親家庭等医療	ひとり親家庭の親等と18歳年度末までの児童	有
重度心身障害老人等医療	65歳以上の後期高齢者医療制度に加入している1級・2級・1種3級・1種4級の身体障害者手帳または奈良県発行のA1・A2判定の療育手帳を所持している方	有
精神障害者医療	精神障害者保健福祉手帳1級・2級の方	有

※18歳年度末…18歳に達する日以後の最初の3月31日までの間にある者

助成方法 医療機関等で医療保険の一部負担金を支払っていただきます。

約3ヶ月後に自己負担額（※1）を差し引いた助成金を登録口座へ振り込みます。
（保険適用外の費用、入院時の食事負担などは助成の対象外です）

※1 自己負担額…1医療機関ごとに 月額 500円（入院・外来別）
14日以上入院は 月額 1,000円
◎18歳年度末までの子どもは 0円（入院・外来とも）

◎未就学の子どもについては、医療機関等での保険診療にかかるお支払いはありません。

対象者に該当する方で、医療費助成の更新手続きをされていない方および新たに助成を希望される方は申請手続きを行ってください。

精神通院にかかる医療費助成もあります

受給対象者 精神障害者保健福祉手帳3級の方または手帳を持っていない方で、自立支援医療受給者証（精神通院）を使って病院等にかかられている下記に該当する方

- ・国民健康保険に加入されている方
- ・後期高齢者医療保険に加入されている方
- ・社会保険の被扶養者（所得制限があります）

※社会保険の被保険者は対象外です

助成内容 精神通院にかかる医療費の自己負担額（1割）から受診月ごとに500円を差し引いた額を助成します。

受給資格・申請方法等詳しくは、下記までお問い合わせください。

問合せ 住民保険課 IP 68-9063（直通）

令和6年度下市こども園 園児募集

下記のとおり、下市こども園の園児を募集します。入園を希望される方は、申請書とその他必要な書類を添えて期限内にお申し込みください。なお、既に入園中の方については、継続利用についての申請書を別途配付しますので、お手元に届くまでお待ちください。

募集園児 1号認定：令和6年4月1日時点で満3～5歳の幼児（2号・3号認定児を除く）
2号認定：令和6年4月1日時点で満3～5歳の保育を必要とする幼児
3号認定：令和6年4月1日時点で満6か月～2歳の保育を必要とする乳幼児
※「保育を必要とする」とは、保護者の就労や出産、病気等により、日中家庭での保育が難しいことにより、保育施設等での保育を必要とする状態を指します。
※定員数を超える数の申込みがあった場合、より保育の必要性が高い状況の方を優先して利用決定します。

申込書配布 11月1日（水）～（8：30～17：15）

配布場所 教育委員会事務局（下市観光文化センター1階）
※教育委員会ホームページからもダウンロードできます。

受付期間 11月1日（水）～11月30日（木）

受付場所 配布場所と同じ

通園地域 町内全域

その他 年度途中での入所も可能ですが、クラスごとに定員数があるため、途中入所の受け入れができない場合もあります。

※町外保育施設の利用を希望される場合も、上記日程の期間中に受付します。町外の保育施設に入所する場合、保育施設所在市町村との間で協議が必要となるため、期限を過ぎてからの申込みはお受けできない可能性がありますので、期限を厳守してください。



問合せ 教育委員会事務局 学校教育係・児童福祉係
☎ 52-1711 IP 68-9080（直通）

住生活総合調査について

12月1日、全国で住生活総合調査が行われます。住生活の安定・向上に係る総合的な施策を推進する上で必要な調査ですので、ご協力をお願いします。

対象 10月に実施した住宅・土地統計調査に回答いただいた世帯の中から抽出された世帯

調査方法 調査の対象となる世帯には、11月下旬から郵送により調査票が配布され、オンラインまたは郵送により回答

問合せ 建設課 IP 68-9067（直通）

巡回 介護・健康相談会 11月15日(水)

移動販売車と一緒に伺います。

当日は保健師による血圧測定や社会福祉士による介護・健康相談を実施します。

お気軽にご相談ください！



10：30～11：50	12：00～12：30	13：30～14：05	14：10～14：45	15：00～15：40
ならコープ 下市ステーション	下市町交流センター (ごんたくんの家)	下市観光文化センター	下市町消防団 第5分団駐車場(善城)	下市温泉秋津荘

問合せ 健康福祉課 IP 68-9064（直通）

高齢者のインフルエンザ予防接種について

<対象者>

町住民で接種を希望し、接種時にいずれかに該当する人

①接種当日に65歳以上の人

②60～65歳未満の方で「心臓、腎臓、または呼吸器の機能に自己の身の日常生活活動が極度に制限される程度の障害を有する人」および「ヒト免疫不全ウイルスにより免疫の機能に日常生活がほとんど不可能な程度の障害を有する人（身体障害者手帳1級またはそれに準ずる人）」

<個人負担金>

1人 2,000円 ※生活保護世帯は無料

<受付及び実施期間>

10月1日～令和6年1月31日

(期間以外の接種では、公費負担は受けられません)

<回数>

1回

※新型コロナワクチンとの接種間隔確保は不要です（同日接種も可）

<接種方法>

3町で接種する場合	3町外で接種する場合	県外で接種する場合
直接、医療機関に申し込み、接種してください	事前に手続きを窓口（健康福祉課か丹生支所）でしてください 自己負担金2,000円などの支払いが必要です	

※3町とは下市町・大淀町・吉野町

問合せ 健康福祉課 IP 68-9064（直通）

下市町保健センターからのお知らせ

○母子保健

場所／下市町保健センター

事業名	日	時	対象者・内容等
乳児健康診査	11月28日(火)	13:00～ 詳細な時間は個別で案内します	【3～5か月児】 令和5年6月1日～令和5年8月31日生
		13:30～ 詳細な時間は個別で案内します	【9～11か月児】 令和4年12月1日～令和5年2月28日生

場所／交流センター（ごんたくんの家）

事業名	日	時	対象者・内容等
しもびよランド	11月21日(火)	10:00～12:00	対象：4歳までの児及びその保護者 (ごんたくん健康ポイント事業対象)

○集団検診

場所／下市町保健センター

事業名	日	時	対象者・内容等
胃がん検診 肺がん検診 大腸がん検診 歯科健診	11月12日(日)	8:15～10:00 詳細な時間は個別で案内します	40歳以上の町民の方 (ごんたくん健康ポイント事業対象)

問合せ 健康福祉課 保健予防係 IP 68-9064（直通）

現在、通院中の方も 特定健診（健康診査）受診の対象です



かかりつけ医



特定健診・健康診査

治療のために行う検査と特定健診（健康診査）では発見できる病気の兆候が異なる場合があります。

ぜひ、一度かかりつけ医にご相談ください。

- 【対象者】** 下市町国民健康保険に加入している40歳～74歳の方
後期高齢者医療保険に加入されている方
- 【受診券有効期間】** 令和6年2月29日（木）
- 【自己負担金】** 無料
- 【受診方法】** かかりつけ医や医療機関で予約してから受診してください。
※健診を受ける際、受診券・質問票・保険証が必要です。

マイナポータルで、 特定健診（健康診査）情報の閲覧が可能に！

マイナンバーカードをお持ちの方で、マイナポータルの利用登録をした方については、健診結果をマイナポータルで閲覧できるようになりました。



問合せ 住民保険課 IP 68-9063（直通）

11月13日（月）は福祉なんでも相談会です



福祉なんでも相談会って？

子どもから大人、高齢者や障害者、子育て中の方など暮らしの中の様々な悩みや困りごとの相談に精神保健福祉士が応じます。お気軽にご相談ください。 ※相談は無料、個人情報厳守します。



困った！

- ・子育てで悩んでいるが誰に話せばいいかわからない。
 - ・気持ちが落ち着かず、とにかく話を聞いてほしい。
- 自分自身やご家族のこと、ご近所のことでも構いません。



精神保健福祉士が以下の日程で対面、または電話でお話をお聴きし、解決できる方法を一緒に考えます。匿名の相談でも構いません。

- 日 時** 11月13日（月） 9:00～17:00《予約制》
- 場 所** 役場1階 相談室
※電話での相談もお受けします。
- そ の 他** 電話で予約をお願いします。
予約の際に時間の調整をします。



問合せ 健康福祉課 IP 68-9064（直通）

町営住宅入居者募集

下記のとおり町営住宅の入居募集をします。申込書ほか案内書類（間取図等）は11月6日（月）より建設課にて配布します。関係書類をご準備のうえ、期日までにお申し込みください。

団地名	型式	戸数	家賃（月額）			
青空 団地	3DK	1戸 (4F)	① 20,800円	② 24,000円	③ 27,500円	④ 31,000円
			⑤ 35,400円	⑥ 40,900円	⑦ 47,900円	

★家賃は、基準月収額に応じて7段階となります。

- ① 0円～104,000円 ② 104,001円～123,000円 ③ 123,001円～139,000円
④ 139,001円～158,000円 ⑤ 158,001円～186,000円 ⑥ 186,001円～214,000円
⑦ 214,001円～259,000円 ※基準月収額が259,000円を超える方は申し込みできません。

申込受付期間 ※書類審査の都合上、郵送での受付はできません。

11月7日（火）～15日（水） ※土・日を除く 8:30～17:15

入居予定日 令和6年1月中旬

申請書類 入居申込書（建設課にあります）・住民票謄本（家族全員のもの）・納税証明書
所得証明書（申請者及び同居予定者の所得のある方すべて）・現住所付近の略図

問合せ 建設課 IP 68-9067（直通）

令和5年度 地域振興券(ごんたくん振興券)配布事業

下市町では、食料品価格等の物価高騰により、町民の皆様と町内の事業者様を支援するため地域振興券（ごんたくん振興券）の配布事業を行っております。

受け取りがお済でない方は下記までご連絡ください。

- ① 令和5年9月1日時点で下市町に住民票登録のある方が対象
② 1人 500円券×12枚 計6,000円
③ 使用期間 10月1日～12月31日（3か月間）

問合せ 地域づくり推進課 IP 68-9070（直通）

税理士による無料税務相談

近畿税理士会主催の税理士による無料税務相談会が開催されます。相続税や贈与税、所得税など主に国税についての疑問を解消する機会として、ぜひご活用ください。

相談会については、原則予約制となっているため、前日までに電話にてお申し込みください。（当日でも空きがある場合には前日までの予約なしでも相談を行うことができます。その場合でも電話にて空き状況のご確認をお願いします。）

- 日 時 11月13日（月） 13:00～16:00
- 場 所 下市町役場1階 第3会議室
- 留意事項 1人あたり30分程度 1回につき4名程度の相談を受け付けます。（先着順）

問合せ 税務課 IP 68-9066（直通）

たんぽぽカフェのお知らせ

11月のたんぽぽカフェは、eスポーツ体験会です。

日時	場所	申し込み	お問い合わせ
11月10日(金) 10:00~12:00	下市町交流センター ごんたくんの家	チーム分けのため 事前申し込み必要	☎54-2107 担当:橋本・中森

☆マスクの着用は個人の判断としますが、検温・消毒など基本的な感染予防対策にご協力ください

令和5年度 在宅介護を考える集い

11月11日(土)に予定していた第3回介護教室は、講師の都合により延期させていただきます。開催日が決まりましたら、お知らせします。

問合せ 下市町社会福祉協議会 ☎ 54-2107

国民年金保険料は全額が 社会保険料控除の対象です！

日本年金機構から、「社会保険料(国民年金保険料)控除証明書」が対象者に下記スケジュールで郵送されます。大切に保管し、年末調整や確定申告の際にご使用ください。

【送付スケジュール】

	送付時期	対象者
①	令和5年10月下旬から 11月上旬にかけて順次	令和5年1月1日から令和5年10月2日までの間に 国民年金保険料を納付された方
②	令和6年2月上旬	令和5年10月3日から令和5年12月31日までの間に 国民年金保険料を納付された方 *①の対象者は除きます

▶ ご家族(配偶者やお子様等)の負担すべき国民年金保険料を支払っている場合はご自身の国民年金保険料に加え、その保険料についても控除が受けられます。

▶ e-Taxで利用できる電子版の交付も行っています。マイナポータルから「ねんきんネット」にログインし、電子送付希望の登録をすると、マイナポータルのお知らせで電子版を受け取ることができます。

※電子送付希望登録をすると郵送がされなくなりますのでご注意ください。

*お問い合わせ:ねんきん加入者ダイヤル

*電話番号 : 0570-003-004 (ナビダイヤル)

050から始まる電話の場合は、03-6630-2525

【受付時間】

・月~金曜日 8:30~19:00 ・第2土曜日 9:30~16:00

休日・祝日(第2土曜日を除く)、12月29日から1月3日はご利用いただけません

年金相談・お手続きの際はご利用ください

年金相談の予約

お客様のご都合にあわせて、スムーズに相談できます！

■年金相談予約のながれ



ご予約の際は基礎年金番号がわかるもの（基礎年金番号通知書、年金手帳など）をご準備ください

①事前に相談日をご予約

電話



インターネット



または

※インターネット予約は老齢年金の相談・請求手続きのみご利用いただけます

②相談日に年金事務所へ



【相談可能時間】

月曜日*	9:00～18:00
火～金曜日	9:00～16:00
第2土曜日	10:00～15:00

*月曜日が祝日の場合は、翌日以降の開所日初日

“翌日”以降の相談日から予約できます

予約受付専用電話番号

☎0570-05-4890

【予約受付時間】

月～金（平日）8:30～17:15

*050で始まる電話でかける場合は
☎03-6631-7521におかけください
（土日祝日・年末年始を除く）

【予約できる相談・手続き】

各種年金請求（一時金を含む）の手続き
年金見込額・年金記録の確認
年金の受取口座変更手続き
各種通知書の内容確認・再交付申請

“翌々日”以降の相談日から予約できます

インターネット予約

日本年金機構 予約相談



↑ インターネットで検索 ↑

【予約受付時間】

毎日（土日祝含む）8:00～23:30

*システムメンテナンスによる停止を行うことがあります

【予約できる相談・手続き】

老齢年金の相談
請求手続きのみ



↑ スマートフォンからの↑
予約はこちら

11月は児童虐待防止推進月間です

あなたの周りに、虐待を受けたのではないかとと思われる子どもがいたら、迷わず市町村やこども家庭相談センターに連絡(通告)してください。あなたの行動が、子どもを虐待から守ることにつながります。

あの子、
もしかしたら虐待を
受けているのかも？

子育てがつかなくて、
つい子どもに
当たってしまう...

子育てに
悩んでいる
人がいる

こんなときはすぐに
お電話してください



児童相談所全国共通ダイヤル

いち はやく
189
児童相談所
全国共通
3桁
ダイヤル

虐待をなくすためには、保護者などが子どもの立場を尊重し、子育ての悩みをひとりで抱えこまないようにすることが大切です。また、児童虐待の解決にあたっては、早期発見・早期対応が重要です。

【連絡先】

児童相談所虐待対応ダイヤル (☎ 189 (いちはやく・無料))

高田こども家庭相談センター (☎ 0745-22-6079) 平日8:30~17:15

下市町役場 健康福祉課 (IP 68-9064 (直通)) 平日8:30~17:15

里親制度のご案内

あなたの家庭のぬくもりを必要としている子どもたちがいます。
子どもの生活にかかる費用の支給やサポートもあります。
また、短い期間で子どもを預かるカタチもあります。
あなたにできる里親をしてみませんか？
たくさんのお申込みお待ちしております。

里親制度説明会 in 五條市

日時：11月21日(火) 10:00~11:30

場所：五條市役所 1階大会議室

県内にお住まいの方はどなたでもご参加いただけます。
参加費無料。お問い合わせ・申し込みは下記まで。

【問合せ】

奈良県里親支援機関

児童家庭支援センターてんり

住 所 天理市別所町715-3

☎ 0743-85-5567

メール foster-support@welfare-tenri.com

HP <http://nara-satooya.com/>

はじめよう。



「里親」という家族のカタチ。



吉野税務署からのお知らせ

税を考える週間

11月11日～11月17日

～これからの社会に向かって～

私の納税が、私たちの生きる
未来をつくる。

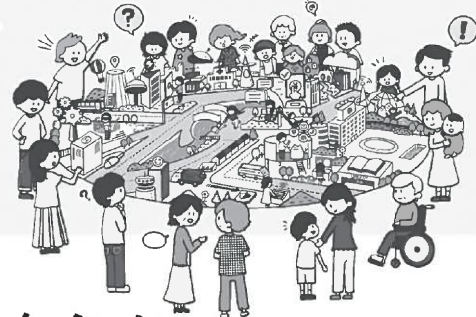

進めています、税のデジタル化
税務行政のデジタル・トランスフォーメーション

スマホとマイナンバーカードを使って 自宅から e-Tax で確定申告	マイナンバーカードを使って 年末調整や確定申告を自動入力
請求から受取まで 納税証明書はオンラインで完結	自宅やオフィスから キャッシュレスで国税を納付
電子帳簿保存で 経理をデジタル化	税の疑問は AI チャットボット(ふたば)に相談

税を考える週間



国税庁

<https://www.nta.go.jp>

法人番号 7000012050002

始まっています、インボイス制度

年末調整説明会及び改正税法等説明会の開催について	
開催日時	11月27日(月) 13:30～15:30
開催場所	下市観光文化センター 大ホール 吉野郡下市町下市3071
開催者	吉野税務署・公益社団法人吉野納税協会

問合せ 吉野税務署 総務課 ☎ 0746-32-3385

吉野三町都市計画道路の変更案の縦覧

【案の縦覧】

- 変更しようとする都市計画道路 (都) 秋野左岸線 下市町大字下市～大字善城区間
- 縦覧期間 11月1日(水)～11月15日(水)(土・日・祝日を除く)
- 縦覧場所・縦覧時間 奈良県県土利用政策課 8:30～17:15
下市町建設課 8:30～17:15

※奈良県県土利用政策課ホームページにも掲載します。

県土利用政策課 URL <https://www.pref.nara.jp/56020.htm>

【意見書の提出方法・問合せ】

都市計画変更案に対して意見のある方(町民・利害関係者に限る)は、住所・氏名・意見の要旨とその理由を具体的に記入し、令和5年11月16日(木)17:15までに、下記のお問い合わせ先に直接又は郵送で提出(必着)してください。

問合せ 奈良県県土利用政策課

〒630-8501 奈良県登大路町30番地 ☎ 0742-27-7520

自衛官を募集します

【一般曹候補生】

1. 応募資格

18歳以上33歳未満
※採用予定月の末日現在

2. 受付締切

11月30日（木）まで

3. 試験

1次試験：筆記試験、適性検査

12月9日（土）～14日（木）
のうち指定された1日

2次試験：身体検査、口述試験

令和6年1月6日（土）～1月14日（日）
のうち指定された1日

【自衛官候補生（中途採用も含む）】

1. 応募資格

18歳以上33歳未満
※採用予定月の末日現在

2. 受付締切

12月12日（火）まで

3. 試験

筆記試験

12月11日（月）～15日（金）
のいずれか1日（WEB試験）

口述試験、適性試験、身体検査

12月16日（土）



問合せ 自衛隊奈良地方協力本部五條地域事務所 ☎ 0747-22-3789

12月1日は、「世界エイズデー」

～あなたが変わればエイズのイメージが変わる。UPDATE HIV!～

HIV感染はひとつではなく「身近な問題です」

HIVの主な感染経路は、性的接触感染、血液感染、母子感染です。

HIVに感染しているかどうかは血液検査をしないと分かりません。

検査は適切な時期に受けなければ、正確な検査結果が得られません。

検査を受けるタイミングは感染の可能性のある日から約3ヶ月以上経過したときをお勧めしています。

吉野保健所五條出張所では無料、匿名で当日に結果が分かる検査を受ける事ができます。

検査を受けるか迷っている場合など、まず電話で相談することも可能です。

〈即日HIV抗体検査・エイズ相談〉※事前予約制

日 時 <キャンペーン特設検査> 12月9日（土）9:00～11:00

<常設検査> 毎月 第4木曜日（祝休日除く）9:00～11:00

予約・相談 吉野保健所へ電話予約。0747-64-8132

予約期間は検査の1週間前から前日17:00まで。（予約時間は平日8:30～17:00）

検査場所 吉野保健所五條出張所（奈良県五條市岡口1-3-1）

内 容 HIV・エイズに関する相談、血液検査、結果説明

その他 匿名・無料で受けられます。HIV迅速検査でその日のうちに結果がわかります。

問合せ 吉野保健所 健康増進課 地域保健第一係

☎ 0747-64-8132（直通）



くらしの情報 Information

下市温泉秋津荘・明水館・ごんた食堂 営業日のお知らせ

明水館営業時間 11:00～19:00

(受付は18:30まで)

ごんた食堂(ラストオーダー 18:30まで)

【平日】

11:30～14:00 16:30～19:00

【土・日・祝日】

11:30～19:00

※毎週水・金曜日の16:30～19:00は休業します。

※風呂の日には、お得な当日限定の日替わりメニュー

『風呂の日定食』がございます。

皆様のご来店お待ちしております！



※写真はイメージです



ごんたの湯
下市温泉秋津荘明水館

各種宴会を承っております。詳細は、ごんた食堂へ

11月の営業日カレンダー

※○印の日が休館日です。

日	月	火	水	木	金	土
			1	2	3	4
5	6	7	8	9	10	11
12	13	14	15	16	17	18
19	20	21	22	23	24	25
26	27	28	29	30		

🗓️ 今月の風呂の日は26日です

問合せ

下市温泉秋津荘・明水館

☎ 52-2619

IP 68-9081

吉野三町無料法律相談

(奈良弁護士会所属弁護士による無料相談)

日時 11月16日(木)

13:00～16:00

場所 下市町役場

予約・問合せ 住民保険課 IP 68-9063(直通)

中南和法律相談センター無料法律相談

(県内中南和各地で随時開催しています)

予約・問合せ 奈良弁護士会

中南和法律相談センター係

☎ 0742-22-2035

法テラス南和法律事務所

(常駐の弁護士が相談にあたります)

場所 大淀町大字下淵68番地の4
やすらぎビル4階

問合せ ☎ 050-3383-0025

※無料になる場合があります。

まずは電話でお問い合わせを。

消費生活相談

日時 毎週木曜日 13:00～16:00

※ただし、16日(木)のみ

9:00～12:00

場所 下市町役場

問合せ 住民保険課 IP 68-9063(直通)

11月・12月は

「市町村税・県税の一斉滞納整理強化期間」です

この期間は、税の公平・公正を確保し、納税者の信頼を守るため、県内全市町村と奈良県(県税事務所)が一丸となって徴収を強化し、集中的に取り組みます。

問合せ 税務課 IP 68-9066(直通)

11月30日(木)は国民健康保険税 第5期

後期高齢者医療保険料 第5期

固定資産税 第4期の納期限です

納期限を守って、納め忘れのないようにしましょう。

※口座振替をご利用の方は、11月30日(木)が振替

日となります。預金残高のご確認をお願いします。

問合せ 住民保険課 IP 68-9063(直通)

税務課 IP 68-9066(直通)

お仕事探しは、ハローワークをご利用ください

★正社員の求人倍率1.43倍(R5.7 現在)

これは、ハローワーク下市の正社員の求人倍率です。

お仕事探しでご利用いただいている方100名あたり正社員の求人数が143名分あるという数字です。

製造職の正社員の求人倍率では、2.80倍になります！多くの事業所が人員不足で正社員での就職をご希望のみなさまの応募をお待ちですので、ぜひともハローワーク下市をご利用ください。

問合せ 求人・職業相談部門 ☎ 52-3867

社協だより

いつも善意銀行に預託をいただき、ありがとうございます。
9月16日～10月15日の期間に、次の皆様から預託をいただきました。

・供養として
米田 晃久（阿知賀） 3万円
匿名 1万円

（敬称略）

・結婚内祝
喜多 正欣（新住） 1万円
・夢まつり売上金
下市町交通安全協会 10,083円

てんいち先生



相談内容	場所	相談日	時間
行政・人権・心配ごと相談 行政相談員・人権擁護委員 民生児童委員が相談を受けます。 (電話相談も可)	下市町交流センター (ごんたくんの家) ☎52-6125	11月2日(木)	13:00 ～ 15:00
		12月7日(木)	
人権・心配ごと相談 人権擁護委員・民生児童委員が 相談を受けます。 (電話相談も可)	下市町交流センター (ごんたくんの家) ☎52-6125	11月16日(木)	
		12月21日(木)	

11月9日は「119番の日」

119番通報の際、場所や状況が正しく伝えられないために被害が拡大し、現場でのトラブルが発生したり、また119番通報の遅れが大惨事につながることもあります。そこで、各家庭の電話口に必要事項を記入した緊急時の通報マニュアルをはっておけば迅速・的確な119番通報が行えるのではないのでしょうか？

☆参考☆

- ① 火事・救急は119番
- ② その他緊急通報先（警察110番や家族の勤務先等）
- ③ 名前・住所（番地と目標物も記入）・電話番号
- ④ 通報内容（いつ・どこで・だれが・なにをしたのか）

問合せ

奈良県広域消防組合 下市消防署
☎ 52-22299

図書館だより

★百年の子



古内 一絵 / 著
小学館

明日花（28歳）は、自社が出版する学年誌の歴史を調べるうちに、今は認知症の祖母が、戦中、学年誌の編集に関わっていたことを知り…。戦中、令和の出版界を舞台に、子ども、女性、母親が人生を掴み取る姿を描く大河小説。

11月の休館日

日	月	火	水	木	金	土
			①	2	3	4
5	6	⑦	⑧	9	⑩	11
12	13	⑭	⑮	16	17	18
19	20	⑳	㉑	23	24	25
26	27	㉒	㉓	30		

- ★○印が休館日です
- ★開館時間 木曜日～月曜日 9:00～17:00
- ★開館時間以外は、玄関脇の返却BOXへお返しく下さい。（DVD・ビデオテープを除く）

おはなし会

11月25日(土)
14:00～

リサイクルブックフェア（古本交換会）下市観光文化センター2階ロビーで11月2日（木）～16日（木）9時～17時に開催します。ぜひお越しください。

下市観光文化センター2F
（下市町立図書館）

☎ 52-1711
P 68-9080

会計年度任用職員を募集します

募集職種 業務員(生活環境課)
採用予定人数 若干名
職務内容 ごみ収集及び分別・運搬等
応募資格 次のすべての要件を満たす人

①令和6年4月1日時点において18歳以上70歳未満で、普通自動車運転免許(AT限定除く及び中型車は8tに限る)または、準中型自動車運転免許(AT限定除く)以上を有する人

②心身共に健康で体力に自信のある人

③ハローワークの紹介を受けた人

※地方公務員法第16条に規定する欠格事項に該当する人は応募できません。

職務内容・応募資格・申込みの詳細は下記までお問い合わせください。

応募受付期間

11月1日(水)～令和6年1月26日(金)

採用予定日 令和6年4月1日

問合せ・申込み

〒638-0045 奈良県吉野郡下市町大字新住1010番地
生活環境課 ☎ 52-5901 IP 68-9075 (直通)

下市町立図書館 新着図書リスト

また読んで欲しくなる読み聞かせ	北島 多江子
いもくりなんきん、ときどきあんこ	中川 たま
ミュージック・ヒストリオグラフィー	松本 直美
裁判長の泣けちゃうお説教	長嶺 超輝
奈良監獄から脱獄せよ	和泉 桂
隣人を疑うなかれ	織守 きょうや
夢よ、夢 (柳橋の桜4)	佐伯 泰英
星のように離れて雨のように散った	島本 理生
さよなら日和	行成 薫
おつとめ <仕事>時代小説傑作選	細谷 正充編
どんぐりたいこ	ジェリー・マーティン
ぼくのじゃがいも	ジョシュ・レイシー
わんぱくだんのみじよのやかた	ゆきの ゆみこ 他
おばけずかんのドッキリ!おばけさがし!	斉藤 洋 他
目でみるえいごのずかん	おかべ たかし 他
金魚の泳ぐプール事件	知念 実希人 他

下市町ふるさと寄附金

令和4年度下市町ふるさと寄附金

13,548,000円 (1,038件)

下市ふるさと寄附金とは、生まれ育った、かつて住んでいた下市町を応援したい、下市町に興味をもって支援した方からの寄附金のことです。

なお、用途については、産業、教育及び下市町の魅力あるまちづくりに活用させていただきます。

令和4年度は、右記事業に計160万円を充当しました。

問合せ 財務監理課 IP 68-9062 (直通)

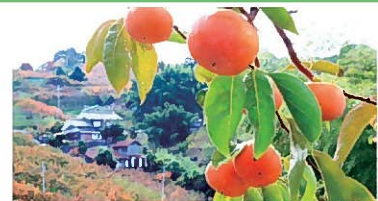

【産業】有害獣被害防止対策事業

・充当額 70万円

【教育】図書館備品購入事業

・充当額 90万円

令和5年10月1日現在

人口 4,617人 (-10)
男 2,173人 (-9)
女 2,444人 (-1)
世帯数 2,305世帯 (-1)
()内は前月比
出生 1人 死亡 7人
転入 4人 転出 8人

広告